

# 香港低收入住戶統計概覽

二零零八年一月

鳴謝

香港特別行政區 政府統計處

# 目錄

	頁
引言	1
<b>1. 整體低收入住戶的特徵 (1986~2006)</b>	
1.1 低收入住戶的每月收入臨界線	3
1.2 低收入住戶數目及比率	3
1.3 低收入住戶人數及比率	3
1.4 按年齡劃分香港低收入住戶人數及比率	3
1.5 香港低收入的獨居長者及二老住戶長者人數及比率	4
1.6 按教育程度劃分香港低收入住戶人數及比率	4
1.7 香港低收入住戶成員的勞動人口參與率	5
<b>2. 低收入住戶在十八區的分布及比較 (2006)</b>	
2.1 十八區低收入住戶數目及比率	6
2.2 十八區低收入住戶人數及比率	6
2.3 按年齡劃分十八區低收入住戶人數及比率	6
2.4 十八區低收入獨居長者及二老住戶長者的人數及比率	6
2.5 按住戶人數劃分十八區低收入住戶人數及比率	7
2.6 按性別劃分十八區低收入住戶的男、女性成員人數及比率	7
2.7 十八區低收入住戶成員的勞動人口參與率	7
2.8 十八區低收入就業及無業住戶的人數及比率	7
2.9 十八區低收入單親住戶的 0-14 歲人數及比率	8
2.10 十八區低收入新來港住戶及少數族裔住戶的人數及比率	8

## 表

	頁	
表一	不同住戶人數的低收入住戶的每月收入臨界線(1986-2006)	13
表二(甲)	香港低收入住戶數目及比率(1986-2006)	13
表二(乙)	按住戶人數劃分香港低收入住戶數目及比率(2006)	13
表三	香港低收入住戶人數及比率(1986-2006)	14
表四(甲)	按年齡劃分香港低收入住戶人數(1986-2006)	14
表四(乙)	按年齡劃分香港低收入住戶人數比率(1986-2006)	14
表五	香港低收入獨居長者住戶人數及比率(1986-2006)	15
表六	按教育程度劃分香港低收入住戶人數(1986-2006)	15
表七	按性別劃分香港低收入住戶成員的勞動人口參與率(1986-2006)	15
表八	按區議會分區劃分香港低收入住戶數目及比率(2006)	16
表九	按區議會分區劃分香港低收入住戶人數及比率(2006)	17

## 圖

		頁
圖一	: 按年齡劃分香港低收入住戶人數比率 (1986-2006)	18
圖二	: 按教育程度劃分香港低收入住戶人數比率 (1986-2006)	19

### 按區議會分區劃分

圖三	: 香港低收入住戶數目及比率 (2006)	23
圖四	: 香港低收入住戶人數及比率 (2006)	24
圖五	: 香港低收入住戶的 0-14 歲兒童人數及比率 (2006)	25
圖六	: 香港低收入住戶 15-34 歲的住戶人數及比率 (2006)	26
圖七	: 香港低收入住戶 35-64 歲的住戶人數及比率 (2006)	27
圖八	: 香港低收入住戶 65 歲或以上的長者住戶人數及比率 (2006)	28
圖九	: 香港低收入住戶 65 歲或以上的獨居長者住戶人數及比率 (2006)	29
圖十	: 香港低收入二老住戶(成員均為 65 歲或以上的二人家庭)人數及比率(2006)	30
圖十一	: 香港一人低收入住戶的數目及比率 (2006)	31
圖十二	: 香港二人低收入住戶的數目及比率 (2006)	32
圖十三	: 香港三人低收入住戶的數目及比率 (2006)	33
圖十四	: 香港四人或以上低收入住戶的數目及比率 (2006)	34
圖十五	: 香港低收入住戶的男、女性成員比率 (2006)	35
圖十六(甲)	: 香港低收入住戶成員的勞動人口參與率 (2006)	36
圖十六(乙)	: 香港低收入住戶的男、女性成員的勞動人口參與率 (2006)	37
圖十七	: 香港低收入就業住戶(最少有一個就業家庭成員)的人數及比率 (2006)	38
圖十八	: 香港低收入無業住戶(沒有就業家庭成員)的人數及比率 (2006)	39
圖十九	: 香港低收入單親家庭 0-5 歲的住戶人數及比率 (2006)	40
圖二十	: 香港低收入單親家庭 6-14 歲的住戶人數及比率 (2006)	41
圖廿一	: 香港低收入住戶新來港成員(內地來港定居未滿 7 年)的人數及比率 (2006)	42
圖廿二	: 香港低收入住戶的少數族裔成員人數及比率 (2006)	43

## 表格

全港十八區低收入住戶的人數及人口特徵 (2006)	45
---------------------------	----

## 附錄

詞彙釋義	83
------	----

## 引言

本報告利用 2006 年中期人口統計調查的數據(統計包括居港的外籍家庭傭工),分析 1986 至 2006 年香港低收入住戶的數目及特性,並且將 2006 年的低收入住戶按區議會分區劃分,分析不同地區低收入住戶及其成員的特徵。

在本報告,低收入住戶的定義是:按不同住戶人數劃分,收入少於或等於全港相同人數住戶入息中位數一半的住戶。報告中其他的定義註釋可詳見於報告的附錄。

界定低收入住戶的方法,是首先將全港住戶按住戶成員數目劃分為一人、二人、三人、及四人或以上共四組,然後在每一組將住戶按住戶收入由低至高順序排列,再抽取收入少於或等於同組住戶入息中位數一半的住戶,成為本報告定義的低收入住戶。

本報告共分為三個部分:

第一部分主要透過 1986-2006 年人口普查的數據,扼要地比較歷年整體低收入住戶的特性<sup>1</sup> (表一至表七及圖一至圖二)。

第二部分載錄 2006 年低收入住戶在十八區的分布及比較,範圍包括:

- (1) 2001-2006 年低收入住戶數目及住戶人數的比率及增幅 (表八、九)。
- (2) 低收入住戶數目及比率<sup>2</sup> (圖三);
- (3) 低收入住戶人數及比率<sup>3</sup> (圖四);
- (4) 低收入住戶不同年齡的成員人數及比率<sup>4</sup> (圖五至圖八);
- (5) 低收入的獨居和二老住戶長者數目及比率<sup>5</sup> (圖九、圖十);
- (6) 按住戶人數劃分低收入住戶數目及比率<sup>6</sup> (圖十一至圖十四);
- (7) 低收入住戶的男、女性成員人數及比率<sup>7</sup> (圖十五);
- (8) 低收入住戶成員(圖十六甲)和兩性成員(圖十六乙)的勞動人口參與率;
- (9) 低收入就業及無業住戶的人數及比率<sup>8</sup> (圖十七、圖十八);
- (10) 低收入單親家庭的 0-5 及 6-14 歲人數及比率<sup>9</sup> (圖十九、圖二十);和
- (11) 低收入住戶新來港及少數族裔成員的人數及比率<sup>10</sup> (圖廿一、圖廿二)。

<sup>1</sup> 報告內,除了部分數據是按不同成員數目的住戶表列外,有關全港最低 10%收入組別住戶(載錄於第三部分)及全港低收入住戶的數據都是將不同住戶成員數目的組別的人口數目/住戶數目相加而成。

<sup>2</sup> 低收入住戶在該區住戶數目中所佔的百分比。

<sup>3</sup> 低收入住戶成員在該區住戶總人數中所佔的百分比。

<sup>4</sup> 不同年齡組別的低收入住戶人口在該區相同年齡組別人口中所佔的百分比。

<sup>5</sup> 低收入住戶的獨居長者和二老住戶人數分別在該區的獨居長者和二老住戶人數中所佔的百分比。

<sup>6</sup> 不同住戶人數的低收入住戶在該區相同人數住戶的數目中所佔的百分比。

<sup>7</sup> 低收入住戶的男性和女性成員分別在該區住戶的男性和女性總人數中所佔的百分比。

<sup>8</sup> 低收入就業/無業住戶的人數在該區相同就業組別住戶人數所佔的百分比。

<sup>9</sup> 低收入單親家庭的 0-5 及 6-14 歲人數在該區相同年齡組別住戶人數所佔的百分比。

<sup>10</sup> 低收入住戶中新來港及少數族裔成員人數分別在該區住戶的新來港及少數族裔成員總人數所佔的百分比。

第三部分則按全港十八區表列各區低收入及整體住戶的人口特徵。這部份的表格刊載下列兩類住戶在各區的數目及特性：(1) 根據以上定義的全港低收入住戶；及(2) 按住戶人數劃分全港最低10%收入組別的住戶<sup>11</sup>。本部份的報告並不包括十八區最低10%收入組別住戶的社群狀況。

---

<sup>11</sup>界定全港最低10%收入組別的住戶的方法，亦是先將全港住戶按成員數目分為一人、二人、三人、及四人或以上四組，然後在每組抽取收入最低的10%住戶。

## 1. 整體低收入住戶的特徵 (1986-2006)

### 1.1 香港低收入住戶的每月收入臨界線

根據本報告採用的低收入住戶的定義，表一列出 1986-2006 年不同家庭住戶人數的低收入住戶每月收入臨界線。數據顯示 1996-2006 年期間，一、二人家庭的低收入住戶每月收入臨界線有下調的趨勢。而與 2001 年數據作對比，2006 年各家庭住戶人數組別的低收入住戶每月收入臨界線均有所下調：1 人住戶的臨界線下降了 6.4%，2 人家庭下降 8.5%，3 人家庭下降了 6.7%，4 人或以上家庭則下降 0.4%。

2006 年的物價指數比 2001 年低了 3.1%。可見 1、2、3 人家庭的貧窮線的下降，乃實質下降。由於社聯採用的貧窮線定義是住戶入息中位數的一半，所以貧窮線的下降亦反映住戶入息中位數在過去五年同樣下降。根據統計署 2007 年 2 月的數字<sup>12</sup>，2001-06 年間人均本地生產總值(當時市價)上升 11.0%至 2006 年的\$214,710(港元)。經濟錄得顯著增長，但住戶入息中位數以及貧窮線反而下降，可見整體而言，基層市民並未能享受經濟增長的成果。

### 1.2 香港低收入住戶數目及比率

表二(甲)的數據顯示 2006 年全港住戶數目達 2,226,546 個，比 2001 年增加 173,134 個 (8.4%)。同年，全港共有 502,212 個低收入住戶家庭，比 2001 年增加 60,752 個 (13.8%)。由此可見，過去 5 年低收入住戶數目的增幅比全港住戶數目的增幅大。根據 1986-2006 年期間的人口普查結果，1986 年低收入住戶佔全港住戶數目的比率是 14.3%，而 2006 年的比率上升至 22.6%，反映低收入住戶比率在過去二十年間持續上升。按住戶人數劃分(表二乙)，2006 年低收入住戶數目比率最高的一、二人家庭。

### 1.3 香港低收入住戶人數及比率

根據表三的數據，2006 年全港共有 1,336,873 人屬於低收入住戶的成員，低收入住戶人數比率更首次超越兩成的水平，高達 20.1%。2001-2006 年間，香港低收入住戶人數比率大幅增加，主要是因為低收入住戶人數增幅遠超全港住戶人數的增幅。數據反映 2006 年全港的住戶人數比 2001 年增加 97,712 人(增幅 1.5%)，而低收入住戶人數則增加 128,901 人(增幅 10.7%)。

### 1.4 按年齡劃分香港低收入住戶人數及比率

對比 2001 年及 2006 年數據(表四甲)，15-24 歲及 65 歲或以上組別低收入住戶的人數分別增加 37,267 人及 50,119 人。45-64 歲組別的低收入住戶人數增長最多，由 253,785 人增加至 340,160 人，人數增幅達 86,375 人，即 34.0%。

<sup>12</sup> 參照統計署 2007 年 2 月“2007 香港統計數字一覽”數字。

按 2006 年低收入住戶人數的比率增幅看(表四乙及圖一)，各年齡組別比 2001 年均稍微上升。當中以 15-24 歲組別的比率增長最為突出，由 2001 年的 15.4% 上升至 2006 年的 19.7%。

值得注意的是，65 歲或以上的低收入長者人數比率已上升至四成 (40.1%)，即全港共有 307,455 名低收入長者，反映老年貧窮問題持續惡化。

長者低收入的問題，很大程度上因為 (1) 中年人士失業、低收入的情況惡化，根本沒有能力供養年老父母；(2) 香港長期缺乏退休保障，到 2000 年才推行強積金，但強積金需要 30-40 年才成熟，對低下層保障又不足，根本無法照顧現時已達老年的人士及基層勞工。

45-64 歲本屬壯年及事業高峰期，但此年齡組別的低收入住戶人數的升幅最大，這反映香港低學歷工人供求失衡的問題，基層勞工亦未能受惠於經濟復甦。然而，令人憂慮的是，這些中年人士很多都需要負起供養父母及養育子女的重要責任，他們工作不穩定及收入偏低，容易引致家庭貧窮，直接影響兒童及長者的生活。另一方面，這些逐漸踏入晚年的工人，在長期低工資的情況下，縱使有強積金，亦不足以儲蓄足夠金錢安享晚年，可預見老年貧窮問題將在香港踏入高齡化的年代繼續惡化。

### 1.5 香港低收入獨居長者及二老住戶長者人數及比率

根據 2006 年數據(表五)，全港有 98,829 位獨居長者，其中 69,757 人(70.6%)屬於低收入住戶。香港的二老家庭住戶(成員均為 65 歲或以上長者的二人住戶)共有 134,188 人，當中的 101,734 人(75.8%)居住於低收入二老家庭。

不過，全港低收入獨居長者和二老住戶長者僅佔低收入長者人數的 55.8%，差不多四成半低收入長者與家人同住，反映即使與家人同住，長者貧窮的機會仍然很高。綜合以上數字，減去低收入獨居長者和二老住戶的人數後，與家人或他人同住的低收入長者人數為 135,964 人，佔全港與家人或他人同住的長者住戶人數(534,208 人)的四分之一。

### 1.6 按教育程度劃分香港低收入住戶人數及比率

按教育程度(表六及圖二)劃分，持有小學或以下教育程度的低收入住戶人數佔全港同等教育程度住戶人數的比率，由 1986 年的 15.8% (443,140 人)，上升至 2006 年的 29.8% (639,931 人)。與此同時，持有專上教育程度的低收入人數佔全港同等教育程度住戶人數的比率，由 1986 年的 3.9% (14,224 人)，上升至 2006 年的 7.6% (100,111 人)。



## 1.7 香港低收入住戶成員的勞動人口參與率

1986-2006 年期間，香港低收入住戶數目不斷飆升，而低收入住戶成員的勞動人口參與率卻下跌。這很可能是由於 (1) 低收入住戶中長者比例較高，而近年長者從事經濟活動的機會比以前大幅下降；及 (2) 現時升讀高中、職業訓練課程及大專學院的機會較以前高，以至整體社會 15-24 歲人口的勞動人口參與率均下降，包括低收入家庭。表七的數據顯示，2006 年全港住戶的勞動人口參與率是 61.4%，而低收入住戶成員的勞動人口參與率，由 1986 年的 47.9%，下降至 2006 年的 31.6%。

值得留意的，是低收入住戶男性成員的勞動人口參與率，由 1986 年的 67.7%，下降至 2006 年的 41.0%，比二十年前少 26.7%。而低收入住戶女性成員的勞動人口參與率，則由 2001 年的 22.9% 稍微上升至 2006 年的 23.5%，但仍比 1986 年的 30.8% 為低。

## 2. 低收入住戶在十八區的分佈及比較 (2006)

### 2.1 十八區低收入住戶數目及比率

2006 年全港共有 502,212 個低收入住戶，佔整體住戶的 22.6%。按區議會分區劃分(表八及圖三)，低收入住戶比率最高的三個地區分別是深水埗 (29.3%)、觀塘 (28.5%)及黃大仙 (28.4%)。此三區亦是 2001 年低收入住戶比率最高的三個地區。對比 2001 年，三區的低收入住戶數目實際增幅分別上升了 3,617 戶(10.9%)、 7,638 戶(16.0%)及 4,832 戶(14.2%)。

### 2.2 十八區低收入住戶人數及比率

2006 年全港的低收入住戶人數共有 1,336,873 人，佔整體住戶人數比率為 20.1%。按區議會分區劃分(表九及圖四)，除九龍城、油尖旺及大埔三區外，其他地區的貧窮率均有所上升。2006 年低收入住戶人數比率最高的三個地區分別是深水埗 (25.8%)、元朗 (25.8%) 及葵青 (25.1%)。三區的貧窮率相對 2001 年分別上升了 1.4%、3.5%及 4.0%。深水埗亦是 2001 及 2006 年貧窮率最高的地區。

值得留意是離島及水上的低收入情況有明顯惡化的趨勢。離島及水上的低收入住戶人數比率由 2001 年的 19.4% 上升至 2006 年的 24.8%，而其低收入住戶人數則由 2001 年的 16,684 人增加至 2006 年的 32,880 人，增幅接近一倍 (97.1%)。

### 2.3 按年齡劃分十八區低收入住戶人數及比率

按年齡組別劃分(圖五)，2006 年低收入住戶的少年兒童(15 歲以下)人數的比率(佔全港相同年齡組別住戶人數)最高是元朗(35.6%)、葵青(34.0%)和深水埗(33.5%)。

而經濟活躍的年齡組別方面(圖六及圖七)，15-34 歲的低收入住戶人數比率以離島及水上(19.0%)、葵青(18.2%)及元朗(18.0%)最高。35-64 歲組別的低收入住戶人數比率最高是元朗(23.5%)、葵青(22.4%)及深水埗(22.4%)。

2006 年全港的住戶共有 767,225 名 65 歲或以上的長者 (表四甲)，長者人口比例最多的是黃大仙(17.2%)和深水埗(16.0%)。居住於低收入住戶的長者有 307,455 人，低收入長者人數比率以北區(47.9%)、元朗(46.3%)及屯門(46.1%)為最高(圖八)。

### 2.4 十八區低收入獨居長者和二老家庭長者的人數及比率

2006 年全港低收入獨居長者佔低收入長者總人數的 23%。按區議會分區劃分元朗、北區和葵青是低收入獨居長者人數比率最高的三個分區，比率分別為 78.9%、76.2%和 75.6% (圖九)。至於低收入二老住戶人數比率，最高的是北區(83.3%)、屯門(83.2%)和大埔(82.2%) (圖十)。

## 2.5 按住戶人數劃分十八區低收入住戶人數及比率

按住戶人數劃分(圖十一至圖十四)，2006 年低收入的一、二人住戶數目的比率，以黃大仙(47.1%及 36.1%)、觀塘(43.7%及 34.2%)、深水埗(39.9%及 33.4%)及葵青(38.1%及 32.4%)最高，而低收入的三人、四人住戶數目比率，以元朗(24.5%及 26.5%)及深水埗(23.3%及 22.9%)較高，與 2001 年的情況相似。

另一方面，對比 2001 與 2006 年，數據顯示離島及水上的低收入三、四人住戶數目顯著上升：三人住戶由 2001 年的 931 個(比率 18.3%)上升至 2006 年的 1,891 個(比率 22.2%)；四人住戶則由 2001 年的 1,726 個(比率 18.2%)上升至 2006 年的 4,362 個(比率 27.0%)，是 2006 年全港低收入四人住戶數目比率最高的區議會選區。

## 2.6 按性別劃分十八區低收入住戶的男、女性成員人數及比率

在 2006 年，除了南區、深水埗、九龍城、荃灣和離島及水上外，其他地區的低收入女性成員人數比率都較低收入男性成員人數比率為高(圖十五)。不過，各區議會分區的低收入住戶男、女成員人數比率大致相近，比率差距較大的是屯門和黃大仙。

## 2.7 十八區低收入住戶成員的勞動人口參與率

2006 年全港住戶的勞動人口參與率是 61.4%，其中以黃大仙(56.4%)、深水埗(56.7%)及觀塘(57.1%)及葵青(58.9%)的勞動人口參與率最低。

全港低收入住戶的勞動人口參與率是 31.6%。按區議會分區劃分(圖十六甲)，低收入住戶的勞動人口參與率最高是離島及水上(36.6%)、屯門(35.9%)及元朗(35.7%)；而最低的卻是中西區(26.8%)、東區(27.3%)及灣仔(27.9%)。雖然數字顯示元朗和離島及水上的低收入住戶有較高的勞動人口參與率，但該兩區仍然是十八區中低收入人數比率較高的分區。

按性別及區議會分區劃分，各區的男性勞動人口參與率均比女性為高，而類似情況亦可見於各區的低收入住戶(圖十六乙)，男、女性住戶勞動人口參與率差距最大的是元朗、屯門和北區。

## 2.8 十八區低收入就業及無業住戶的人數及比率

2006 年最少有一名就業家庭成員的低收入住戶的人數(即「低收入就業住戶人數」)是 787,327 人，比 2001 年多 33,255 人，佔全港最少有一名就業家庭成員的住戶(即「就業住戶」)總人數 13.4%。

2006 年數據顯示，全港無業住戶(即沒有任何就業成員的住戶)的總人數為 761,218 人，

而低收入無業住戶人數是 549,546 人，比率是 72.2%。在區議會分區中(圖十八)，低收入無業住戶人數比率最高的是大埔(76.7%)、黃大仙(76.2%)和元朗(75.9%)。

按區議會分區劃分(圖十七)，低收入就業住戶人數的比率有明顯的地域差異。元朗、離島及水上的低收入就業住戶人數比率最高(18.2%)，葵青及深水埗亦分別達 17.6%及 17.1%。相對而言，灣仔、中西區及東區的比率最低，比率分別只有 6.5%、7.1%及 9.1%。灣仔與元朗、離島及水上的比率相比，差距接近 3 倍。數據亦反映偏遠地區的低收入就業住戶人數比率較高，例如元朗 (18.2%)、離島及水上 (18.2%)、北區(15.6%)、屯門(15.4%)。而前工業區的比率也偏高，例如葵青 (17.6%)及觀塘(16.3%)。

## 2.9 十八區低收入單親住戶的 0-14 歲人數及比率

2006 年，全港共有 67,191 個 0-14 歲的兒童居住在單親住戶，當中約一半(33,683 人)屬於低收入住戶。

按年齡再作細分，低收入住戶中的 0-5 歲單親幼童有 3,669 人，佔同齡的單親幼童 45.3%。圖十九顯示 18 區中，低收入比率最高的是離島及水上(75.6%)、南區(56.3%)和深水埗(54.6%)，而比率最低的灣仔只有 15.9%，反映地區的差距很大。按地區分布的單親幼童人數亦反映地域差異。從數據可見，約一半(48.9%，共 1,794 人)的低收入 0-5 歲單親住戶幼童居於屯門、元朗、觀塘及黃大仙四個分區。

低收入單親的住戶 6-14 歲的單親兒童則有 30,014 人，佔全港同齡組別的單親兒童人數(59,097 人)的 50.8%。從圖二十可見，分區的人數比率最高是深水埗(60.1%)、元朗(59.8%)及黃大仙(59.4%)，比率最低的同樣是灣仔(20.3%)。低收入的 6-14 歲單親兒童也集中於屯門、元朗、觀塘及黃大仙，連同葵青的 2,975 人，共有 15,733 人，是全港低收入的 6-14 歲單親兒童人數的一半(52.4%)。

## 2.10 十八區低收入住戶新來港及少數族裔成員的人數及比率

2006 年，內地來港定居未滿 7 年(即「新來港人士」)的住戶人數為 213,362 人，當中的 85,992 人(40.3%)屬於低收入住戶。按區議會分區劃分(圖廿一)，數據顯示新來港人士屬於低收入住戶的比率以深水埗(48.5%)、元朗(47.7%)、屯門(47.1%)、葵青(45.9%)和觀塘(44.4%)較高，此五區的低收入新來港住戶成員數目已超過整體低收入新來港住戶成員總人數的一半(56.0%)。

除內地來港人士外，2006 年全港的住戶中有 337,047 名非華裔人士(即「少數族裔人士」)<sup>13</sup>，當中約一成(10.0%)居住在低收入住戶(33,793 人)。圖廿二顯示，低收入少數族裔人數比率較高的分區同樣是深水埗(14.2%)、元朗(21.0%)、屯門(16.3%)、葵青(17.4%)和觀塘(15.5%)，

---

<sup>13</sup> 數字包括本港的外籍家庭傭工。

其中以元朗的人數最多，達 4,008 人，佔全港 11.2%。

不過，由數據可見，油尖旺(9.9%)、東區(8.4%)、九龍城(8.2%)及中西區(5.5%)的比率雖然較低，但其實這些地區居住了不少低收入少數族裔人士。例如油尖旺及東區分別有 2,657 及 2,817 人，是低收入少數族裔人數第二和第三多的地區。由此可看，即使地區的低收入少數族裔人數比率較低亦不應被忽視。



# 整體低收入住戶的特性 (1986 – 2006)





表一：不同家庭住戶人數的低收入住戶的每月收入臨界線 (1986-2006)

年份	不同住戶人數的低收入住戶每月收入臨界線			
	住戶人數			
	1 人	2 人	3 人	4 人或以上
1986	<=\$1,200	<=\$2,210	<=\$2,500	<=\$3075
1991	<=\$2,400	<=\$4,500	<=\$5,000	<=\$5,950
1996	<=\$4,500	<=\$8,000	<=\$8,625	<=\$10,500
2001	<=\$4,300	<=\$7,650	<=\$9,375	<=\$11,900
2006	<=\$4,023.5	<=\$7,000	<=\$8,750	<=\$11,850

表二(甲)：香港低收入住戶數目及比率 (1986-2006)

年份	低收入住戶數目	全港住戶數目	香港低收入住戶比率
1986	208 185	1 452 576	14.3%
1991	268 124	1 582 215	16.9%
1996	370 039	1 855 553	19.9%
2001	441 460	2 053 412	21.5%
2006	502 212	2 226 546	22.6%

註釋：比率是指低收入住戶在全港住戶數目中所佔的百份比。

表二(乙)：按住戶人數劃分香港低收入住戶數目及比率 (2006)

住戶人數	1 人	2 人	3 人	4 人或以上	總數
全港住戶數目	367 653	535 846	517 108	805 939	2 226 546
低收入住戶數目	112 909	146 303	96 672	146 328	502 212
低收入住戶比率	30.7%	27.3%	18.7%	18.2%	22.6%

註釋：比率是指低收入住戶在其所屬的住戶人數組別中所佔的百份比。

**表三：香港低收入住戶人數及比率 (1986-2006)**

年份	低收入住戶人數	全港住戶人數	香港低收入住戶人數比率
1986	631 158	5 316 120	11.9%
1991	790 106	5 447 026	14.5%
1996	1 073 540	6 146 130	17.5%
2001	1 207 972	6 539 197	18.5%
2006	1 336 873	6 636 909	20.1%

註釋：比率是指低收入住戶人數在全港住戶人數中所佔的百分比。

**表四(甲)：按年齡劃分香港低收入住戶人數 (1986-2006)**

年份	低收入住戶人數					全港住戶人數				
	年齡組別					年齡組別				
	<15	15-24	25-44	45-64	65+	<15	15-24	25-44	45-64	65+
1986	200 463	76 290	158 996	107 604	87 805	1 240 073	995 156	1 723 138	967 418	390 335
1991	216 847	79 018	222 159	138 469	133 613	1 146 859	828 813	2 048 924	970 180	452 250
1996	277 419	111 971	299 245	194 673	190 232	1 149 404	860 813	2 348 710	1 192 472	594 731
2001	265 831	137 919	293 101	253 785	257 336	1 101 954	893 389	2 434 686	1 430 071	679 097
2006	238 046	175 186	276 026	340 160	307 455	936 013	887 266	2 249 539	1 796 866	767 225

**表四(乙)：按年齡劃分香港低收入住戶人數比率 (1986-2006)**

年份	低收入住戶人數比率				
	年齡組別				
	<15	15-24	25-44	45-64	65+
1986	16.2%	7.7%	9.2%	11.1%	22.5%
1991	18.9%	9.5%	10.8%	14.3%	29.5%
1996	24.1%	13.0%	12.7%	16.3%	32.0%
2001	24.1%	15.4%	12.0%	17.7%	37.9%
2006	25.4%	19.7%	12.3%	18.9%	40.1%

註釋：比率是指低收入住戶人數佔其所屬的年齡組別的住戶總人數的百分比。

**表五：香港低收入獨居長者 (65 歲或以上) 住戶人數及比率 (1986-2006)**

年份	低收入獨居長者人數	全港獨居長者住戶人數	香港低收入獨居長者住戶人數比率
1986	27 788	53 051	52.4%
1991	36 008	61 001	59.0%
1996	47 105	72 114	65.3%
2001	63 150	84 767	74.5%
2006	69 757	98 829	70.6%

註解：比率是指低收入獨居長者的住戶人數在全港獨居長者住戶人數中所佔的百分比。

**表六：按教育程度劃分香港低收入住戶人數 (1986-2006)**

年份	低收入住戶人數				全港住戶人數			
	教育程度(最高就讀程度)				教育程度(最高就讀程度)			
	小學 或以下	中學	預科	專上教育	小學 或以下	中學	預科	專上教育
1986	443 140	163 294	10 500	14 224	2 798 633	1 956 983	192 773	367 731
1991	523 051	230 040	13 087	23 928	2 558 708	2 190 138	212 099	486 081
1996	632 760	371 625	26 650	42 505	2 503 433	2 572 274	307 182	763 241
2001	672 568	435 156	54 460	45 788	2 427 971	2 700 926	520 310	889 990
2006	639 931	544 953	51 878	100 111	2 148 098	2 836 498	341 853	1 310 460

**表七：按性別劃分香港低收入住戶成員的勞動人口參與率 (1986-2006)**

年份	低收入住戶人數			全港住戶人數		
	性別			性別		
	男	女	合計	男	女	合計
1986	67.7%	30.8%	47.9%	81.2%	51.3%	66.4%
1991	63.8%	26.6%	44.3%	79.4%	49.8%	64.6%
1996	62.4%	22.3%	41.8%	77.3%	49.6%	63.3%
2001	48.4%	22.9%	35.4%	73.3%	52.7%	62.8%
2006	41.0%	23.5%	31.6%	70.2%	53.6%	61.4%

表八：按區議會分區劃分香港低收入住戶數目及比率(2006年)  
按2006年低收入住戶比率由高至低排列

區議會分區	2006年			2001年	2001-2006年間
	低收入住戶數目	住戶總數	低收入住戶比率	低收入住戶比率	低收入住戶 比率增幅
	住戶數目	住戶數目	百分比	百分比	百分比
深水埗	36 926	126 103	29.3%	28.9%	0.4%
觀塘	55 295	194 178	28.5%	27.2%	1.3%
黃大仙	38 801	136 408	28.4%	25.9%	2.5%
葵青	45 321	165 078	27.5%	24.5%	3.0%
元朗	45 513	169 782	26.8%	25.0%	1.8%
北區	21 553	87 656	24.6%	24.5%	0.1%
離島及水上	11 316	46 014	24.6%	22.2%	2.4%
屯門	38 907	162 492	23.9%	22.3%	1.6%
大埔	20 170	90 581	22.3%	22.3%	0.0%
油尖旺	20 891	100 589	20.8%	24.4%	-3.6%
沙田	37 008	191 182	19.4%	18.1%	1.3%
九龍城	22 732	118 271	19.2%	20.7%	-1.5%
荃灣	18 020	94 912	19.0%	17.8%	1.2%
南區	15 045	82 575	18.2%	17.0%	1.2%
東區	33 914	190 148	17.8%	15.9%	1.9%
西貢	20 783	127 255	16.3%	16.2%	0.1%
灣仔	7 731	55 234	14.0%	13.7%	0.3%
中西區	12 286	88 088	13.9%	13.9%	0.0%
全港	502 212	2 226 546	22.6%	21.5%	1.1%

註釋：比率是指低收入住戶數目佔該區住戶總數的百份比。

表九：按區議會分區劃分香港低收入住戶人數及比率(2006)  
按2006年低收入住戶人數比率由高至低排列

區議會分區	2006年			2001年	2001-2006年間
	低收入住戶人數	住戶總人數	低收入住戶 人數比率	低收入住戶 人數比率	低收入住戶 人數比率增幅
	住戶人數	住戶人數	百分比	百分比	百分比
深水埗	90 640	350 948	25.8%	24.4%	1.4%
元朗	133 895	519 832	25.8%	22.3%	3.5%
葵青	125 698	501 486	25.1%	21.1%	4.0%
觀塘	142 560	570 897	25.0%	22.6%	2.4%
離島及水上	32 880	132 458	24.8%	19.4%	5.4%
黃大仙	101 377	415 347	24.4%	21.7%	2.7%
北區	61 290	272 179	22.5%	22.0%	0.5%
屯門	105 744	478 551	22.1%	20.1%	2.0%
大埔	56 014	284 672	19.7%	20.2%	-0.5%
油尖旺	49 586	270 512	18.3%	21.6%	-3.3%
沙田	100 820	592 301	17.0%	16.0%	1.0%
荃灣	46 820	279 009	16.8%	15.7%	1.1%
九龍城	57 546	348 418	16.5%	16.9%	-0.4%
西貢	61 236	394 681	15.5%	15.3%	0.2%
南區	39 674	261 454	15.2%	13.8%	1.4%
東區	85 957	573 529	15.0%	12.7%	2.3%
中西區	28 327	241 395	11.7%	10.8%	0.9%
灣仔	16 809	149 240	11.3%	10.3%	1.0%
全港	1 336 873	6 636 909	20.1%	18.5%	1.6%

註釋：比率是指低收入住戶人數佔該區住戶總人數的百份比。

圖一：按年齡劃分香港低收入住戶人數比率\* (1986-2006)

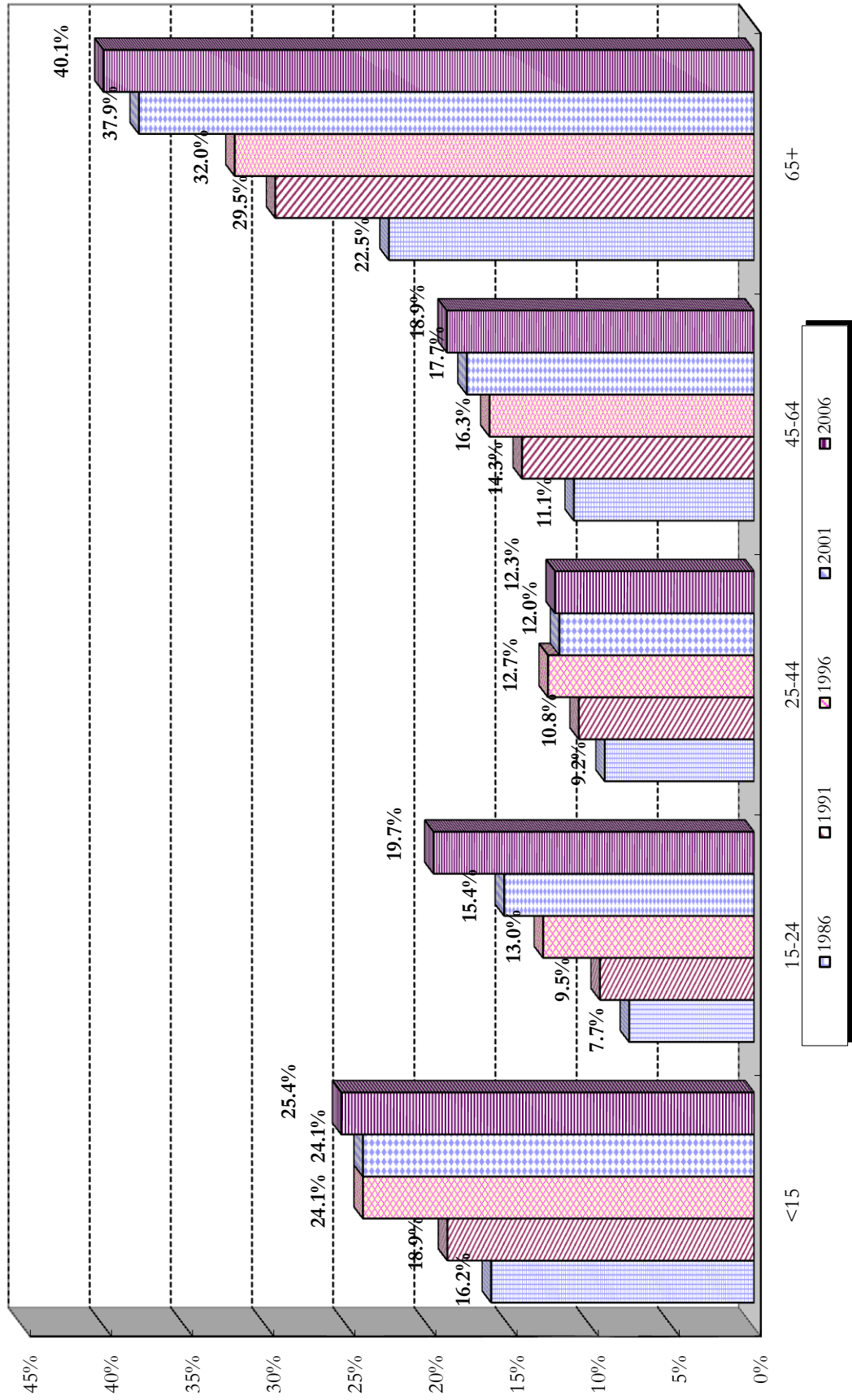

\* 比率是指不同年齡組別的低收入住戶人數在該區相同年齡組別住戶人數中所佔的百分比。

圖二：按教育程度劃分香港低收入住戶人數比率\* (1986-2006)

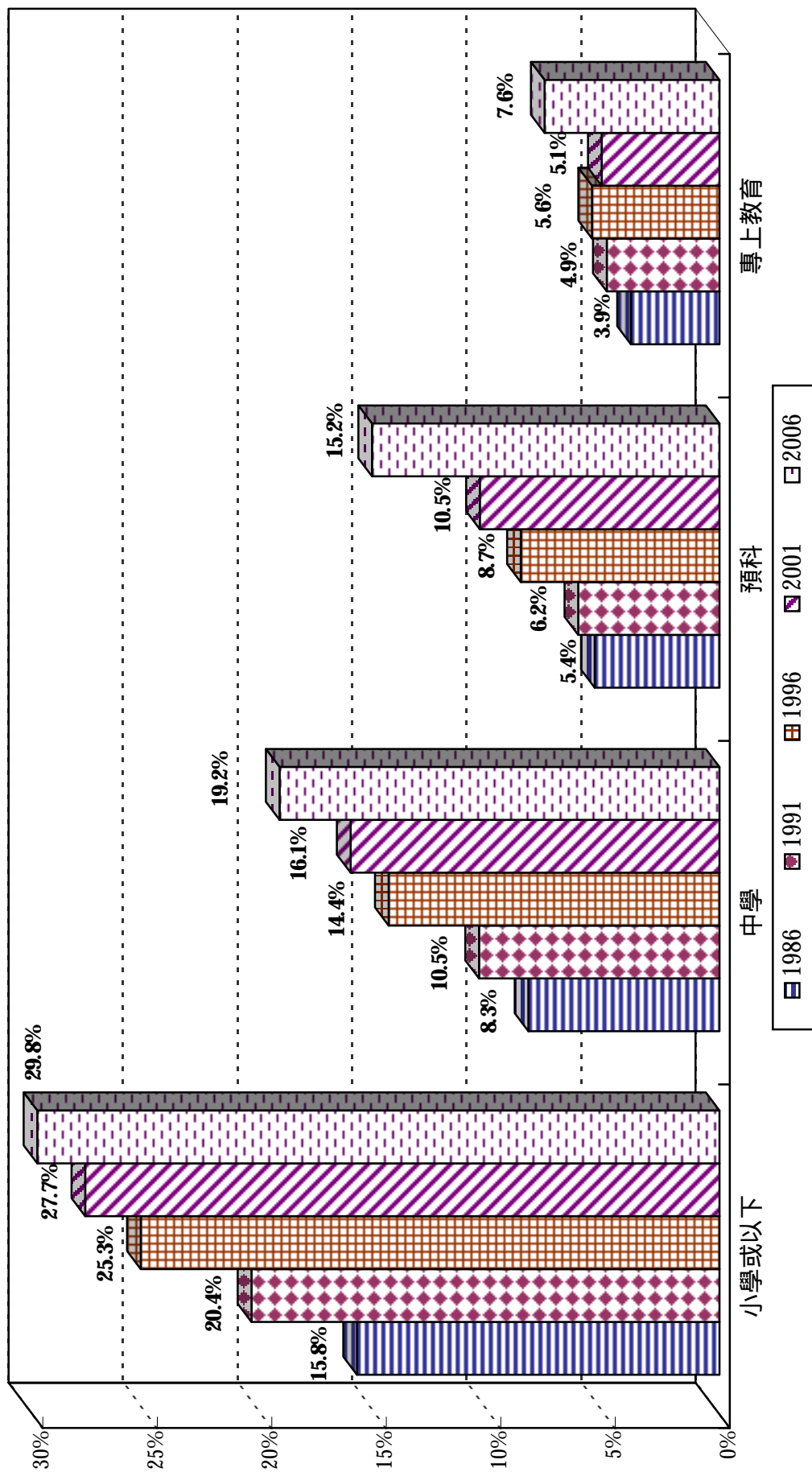

\* 比率是指不同教育程度的低收入住戶人數在該區相同教育程度總人數中所佔的百分比。





# 低收入住戶在十八區的分布及比較 (2006)



圖三：按區議會分區劃分香港低收入住戶數目及比率\* (2006)

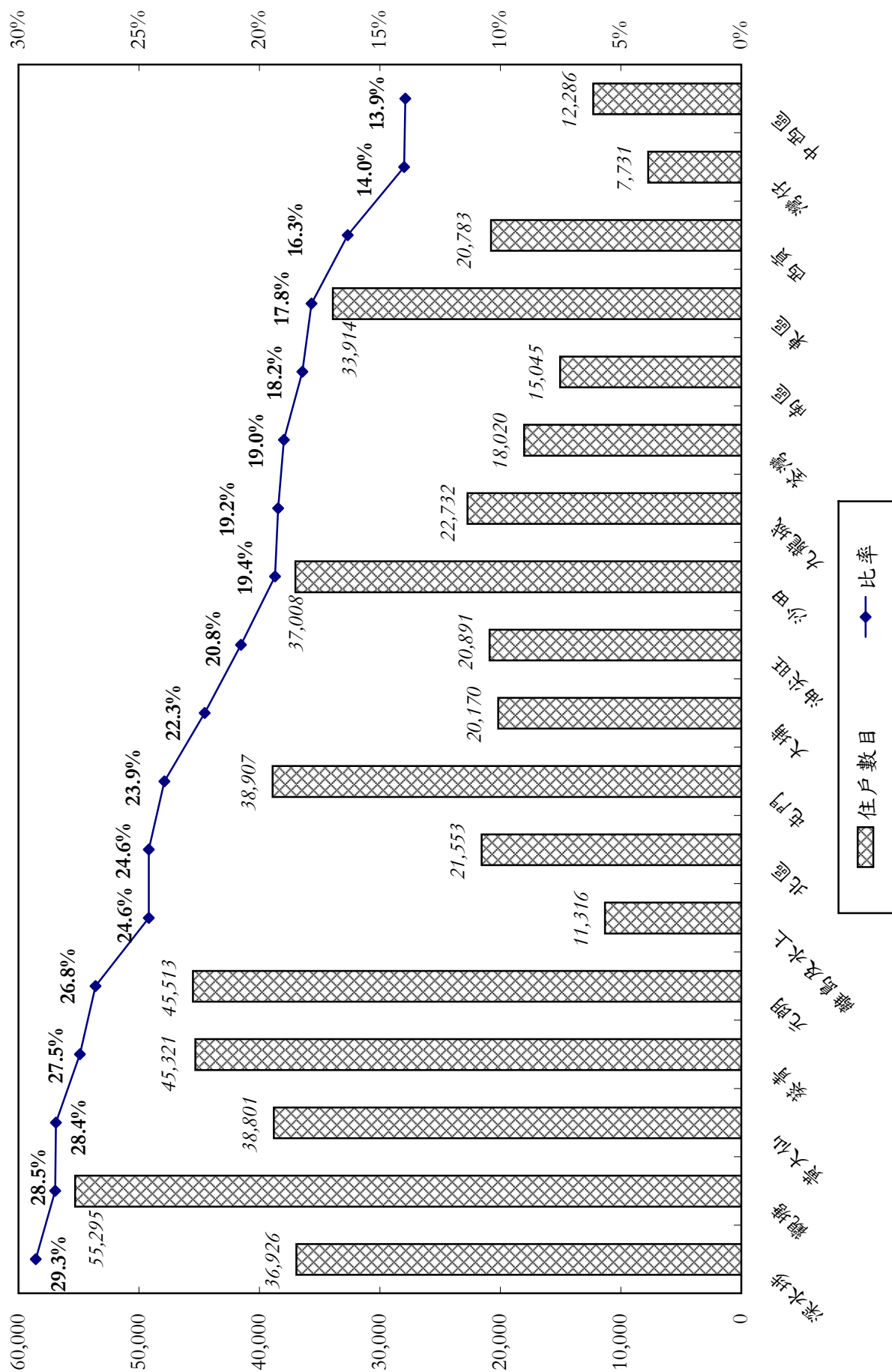

\*比率是指各區低收入住戶在該區住戶數目中所佔的百分比。

圖四：按區議會分區劃分香港低收入住戶人數及比率\* (2006)

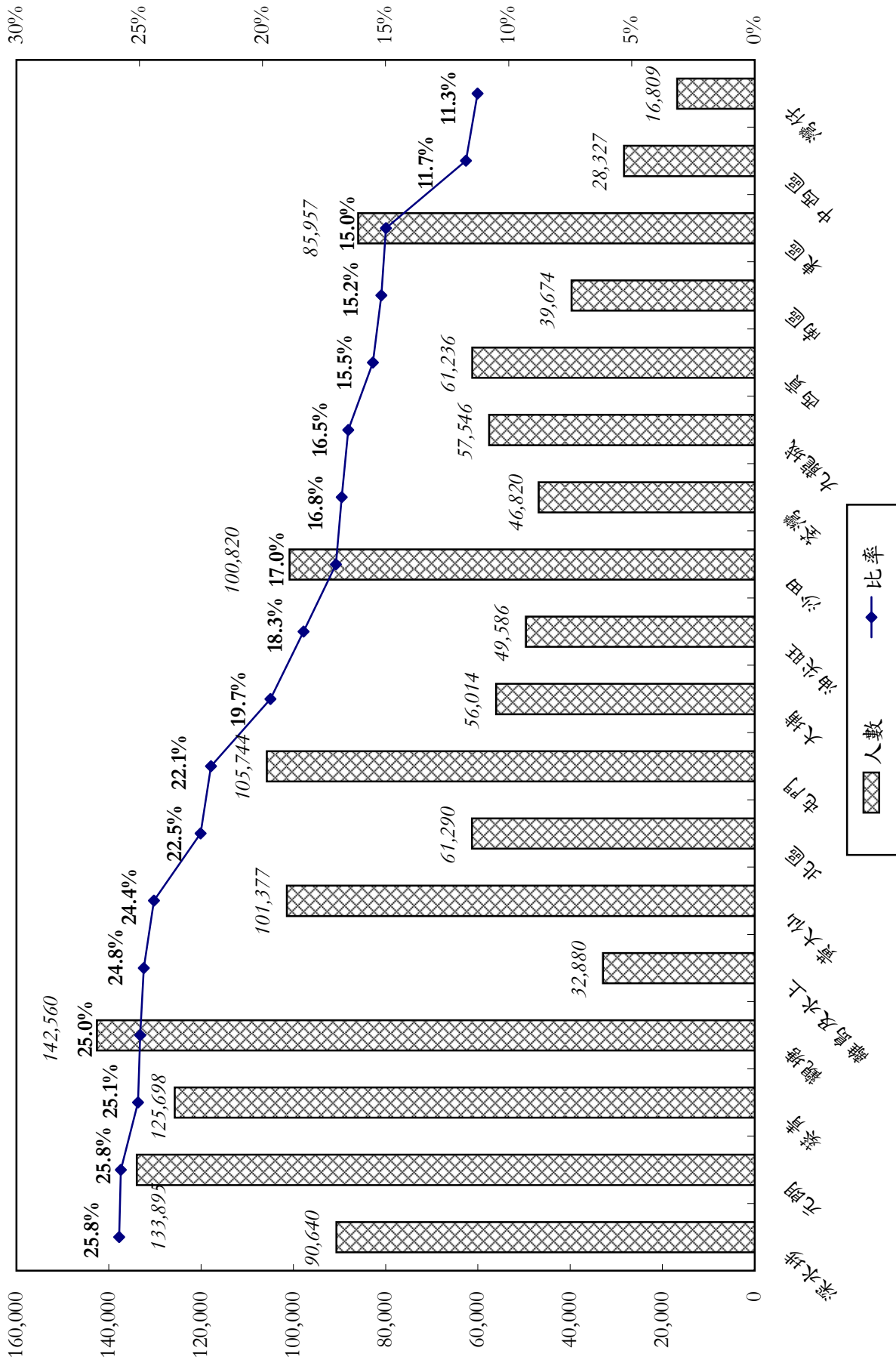

\* 比率是各區指低收入住戶人數在該區住戶總人數中所佔的百分比。

圖五：按區議會分區劃分香港低收入住戶的0-14歲兒童人數及比率\* (2006)

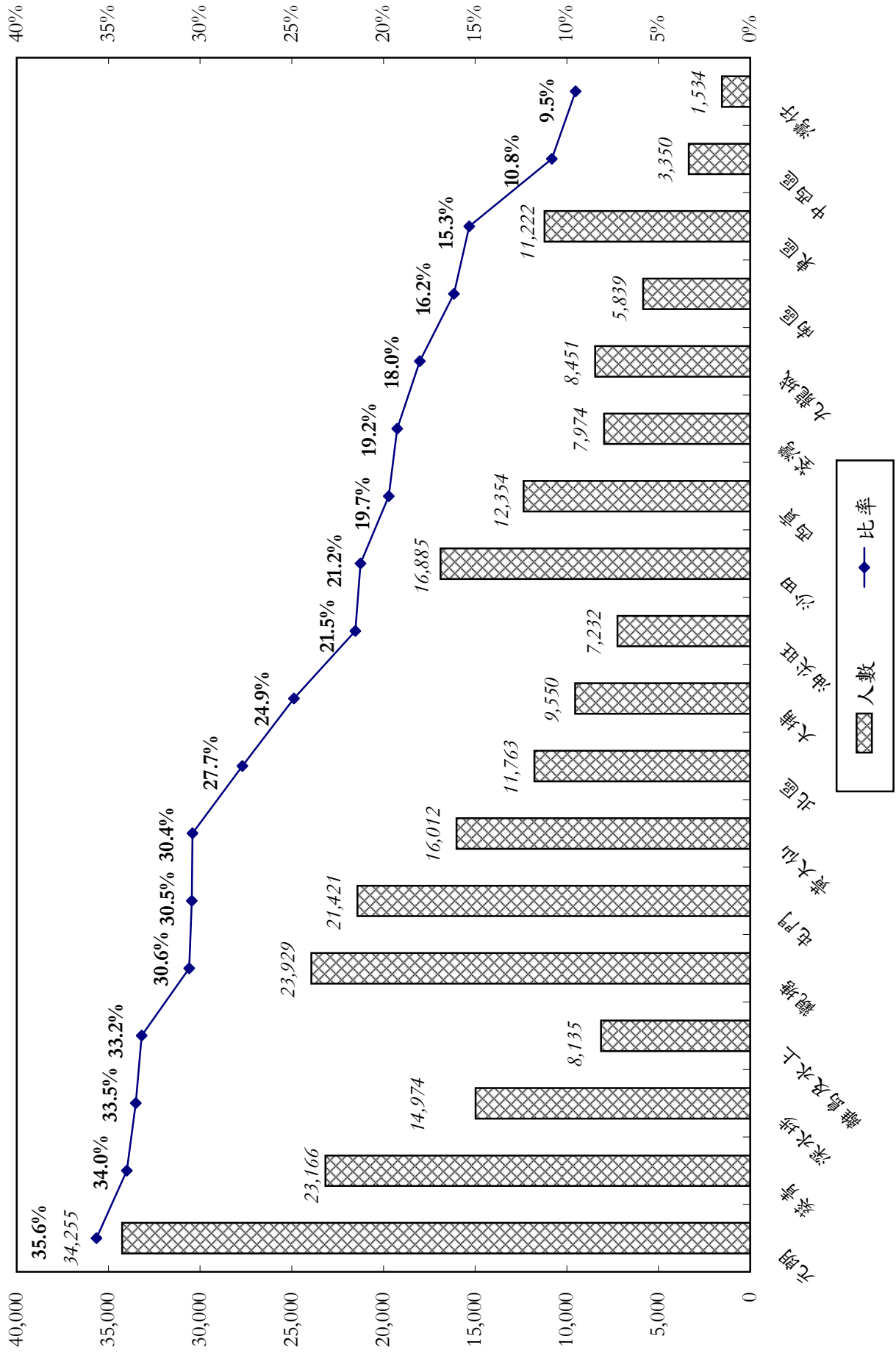

\* 比率是指各區低收入住戶中0-14歲的成員人數在該區相同年齡組別的住戶總人數中所佔的百分比。

圖六：按區議會分區劃分香港低收入住戶15-34歲的住戶人數及比率\* (2006)

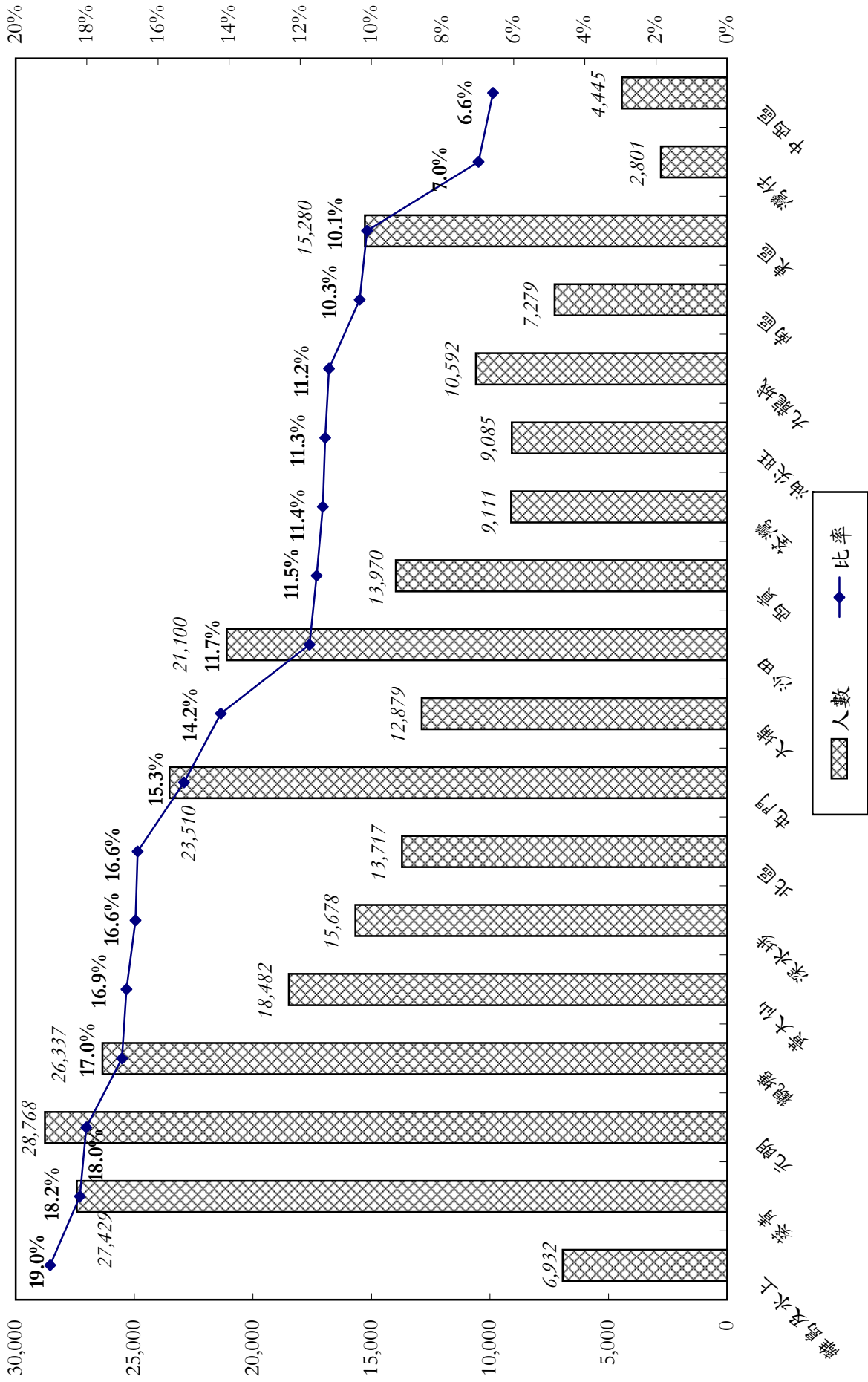

\*比率是指各區低收入住戶中15-34歲的成員人數在該區相同年齡組別的住戶總人數中所佔的百分比。

圖七：按區議會分區劃分香港低收入住戶35-64歲的住戶人數及比率\* (2006)

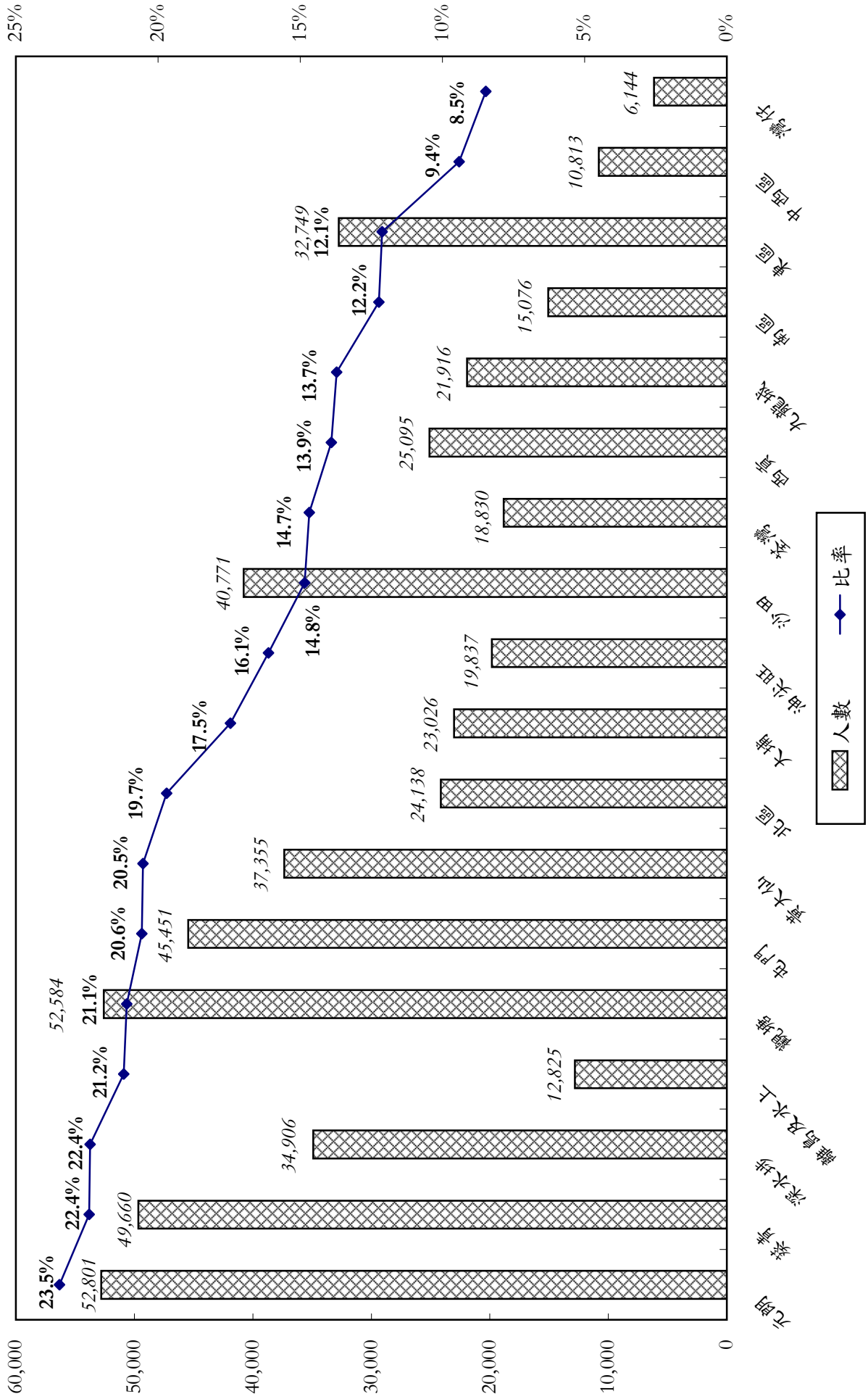

\*比率是指各區低收入住戶中35-64歲的成員人數在該區相同年齡組別的住戶總人數中所佔的百分比。

圖八：按區議會分區劃分香港低收入住戶65歲或以上的長者住戶人數及比率\* (2006)

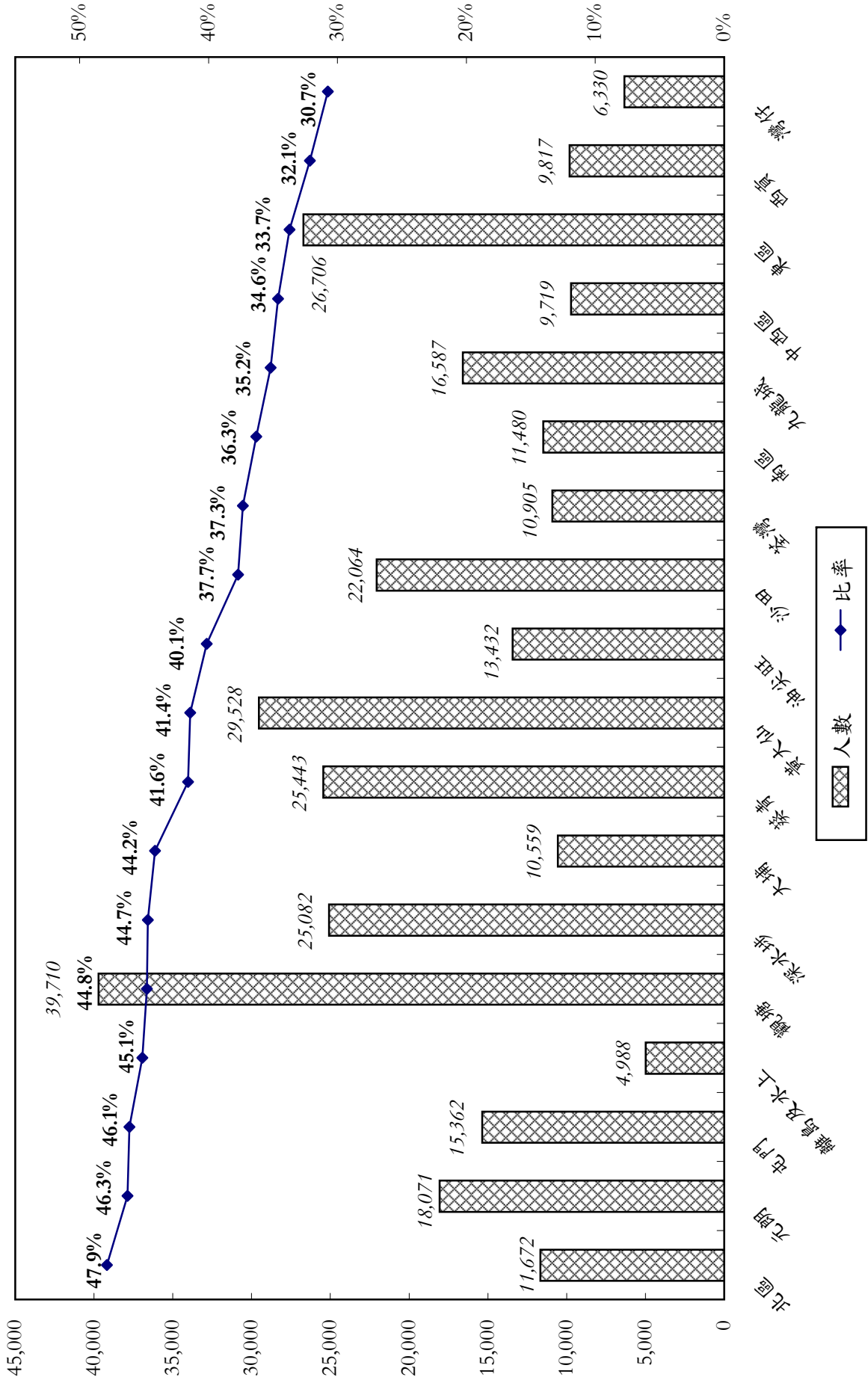

\*比率是指各區低收入住戶中65歲或以上的長者人數在該區相同年齡組別的住戶總人數中所佔的百分比。



圖九：按區議會分區劃分香港低收入住戶的獨居長者住戶人數及比率\* (2006)

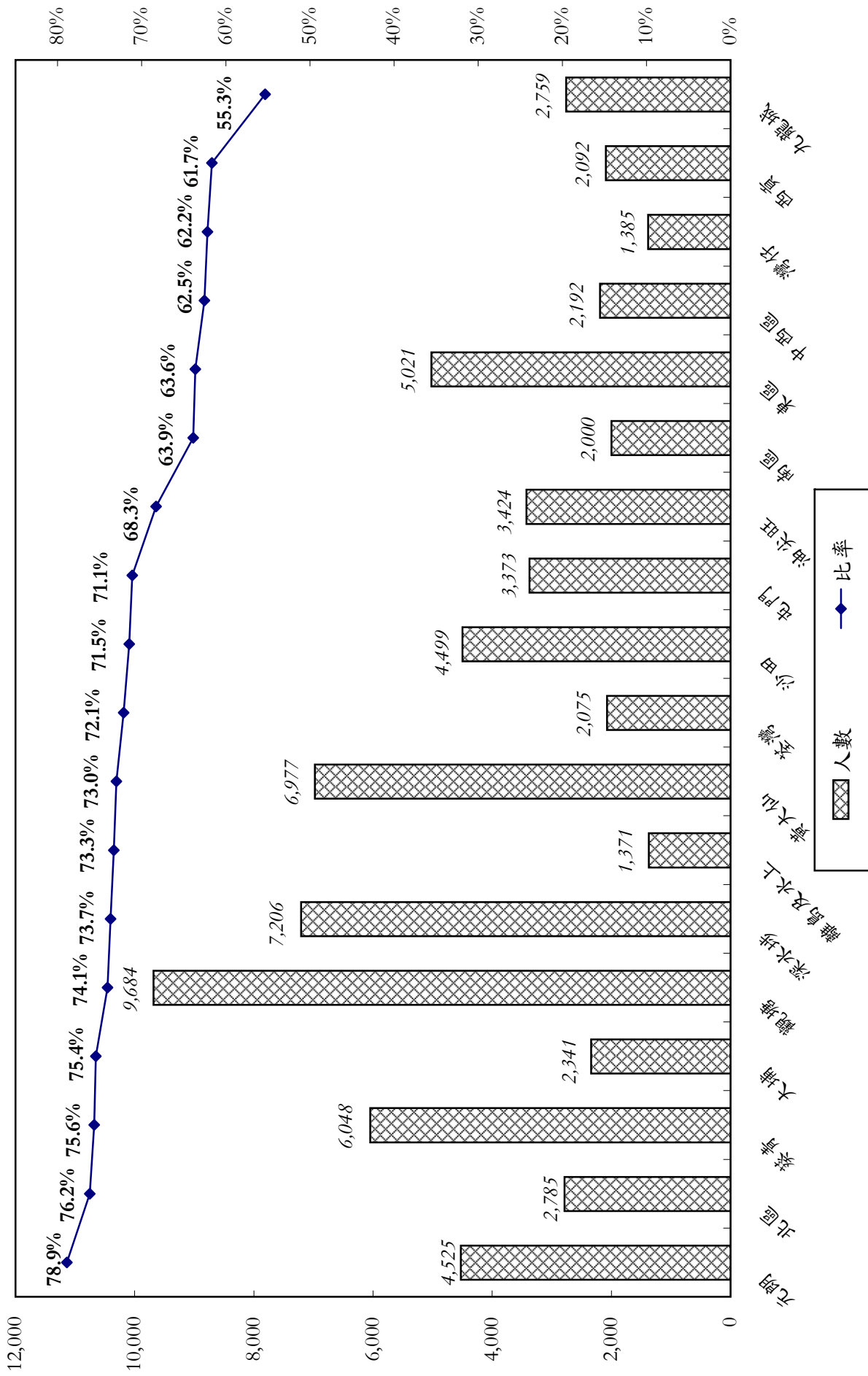

\*比率是指各區低收入住戶的獨居長者人數在該區的獨居長者總人數中所佔的百分比。

圖十：按區議會分區劃分香港低收入二老住戶(成員均為65歲或以上的二人住戶)人數及比率\*  
(2006)

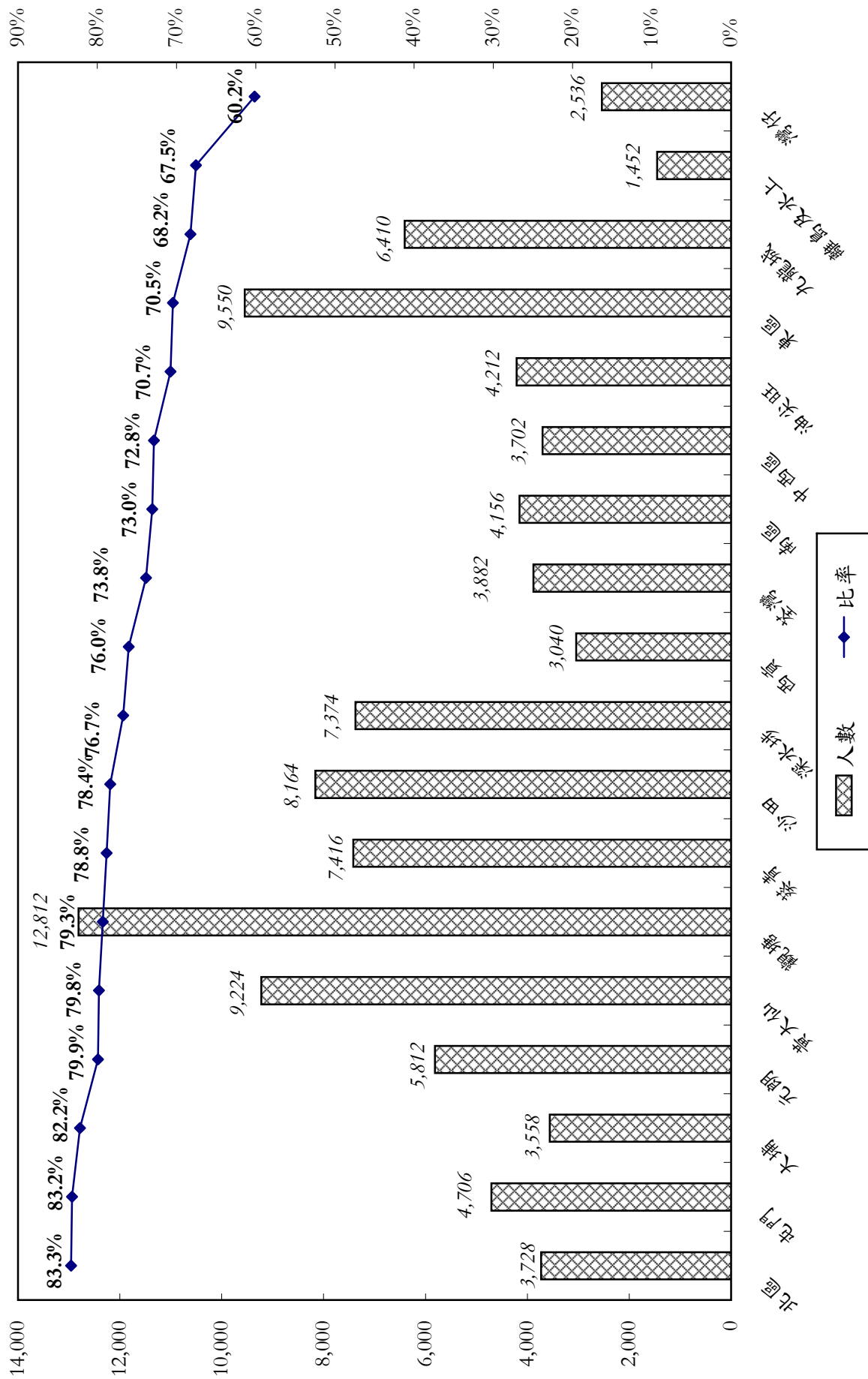

\* 比率是指各區低收入住戶的二老住戶人數分別在該區的二老住戶總人數中所佔的百分比。

圖十一：按區議會分區劃分香港一人低收入住戶的數目及比率\*(2006)

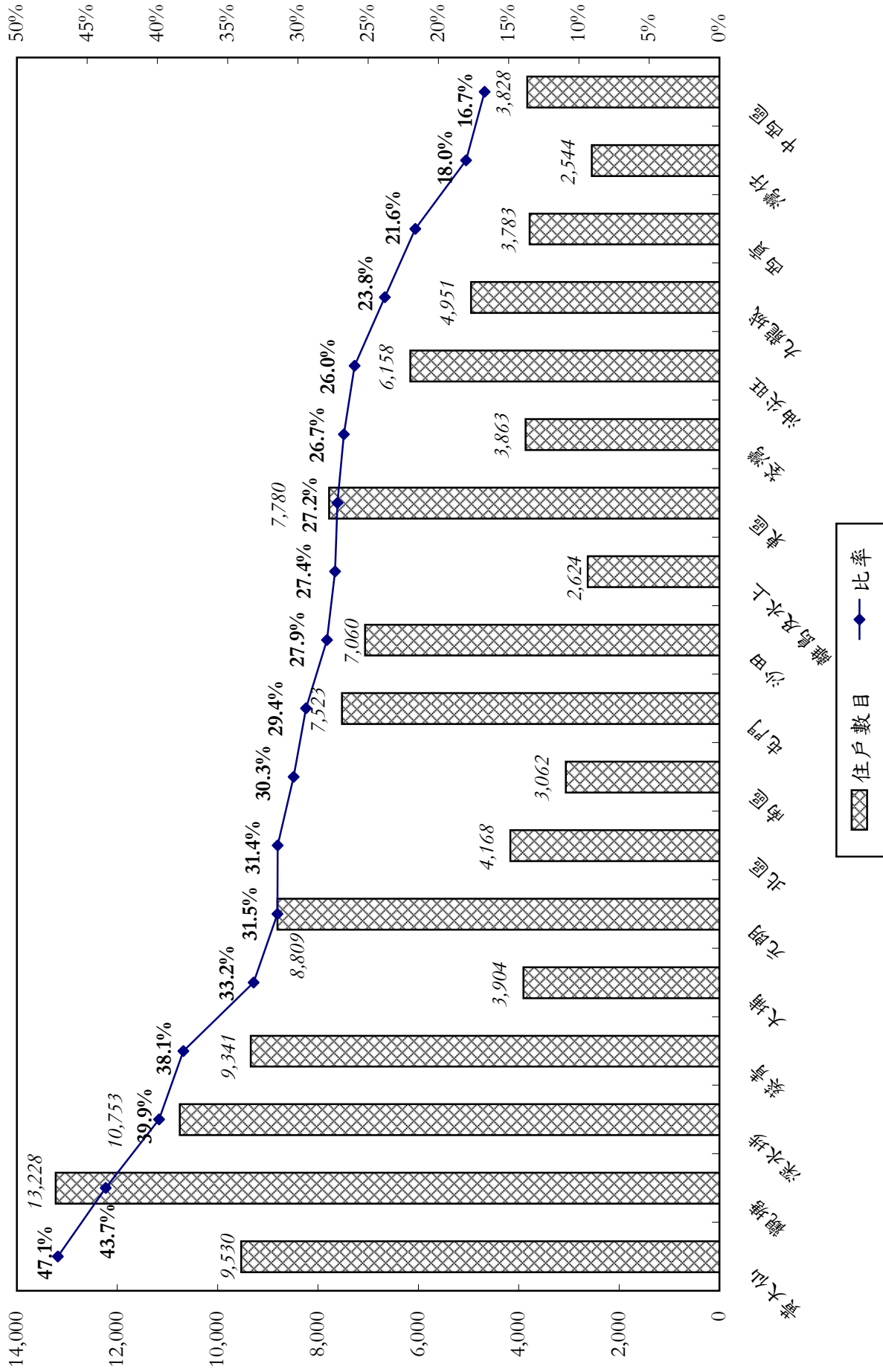

\*比率是指各區一人低收入住戶的數目在該區相同人數住戶的數目中所佔的百分比。

圖十二：按區議會分區劃分香港二人低收入住戶的數目及比率\* (2006)

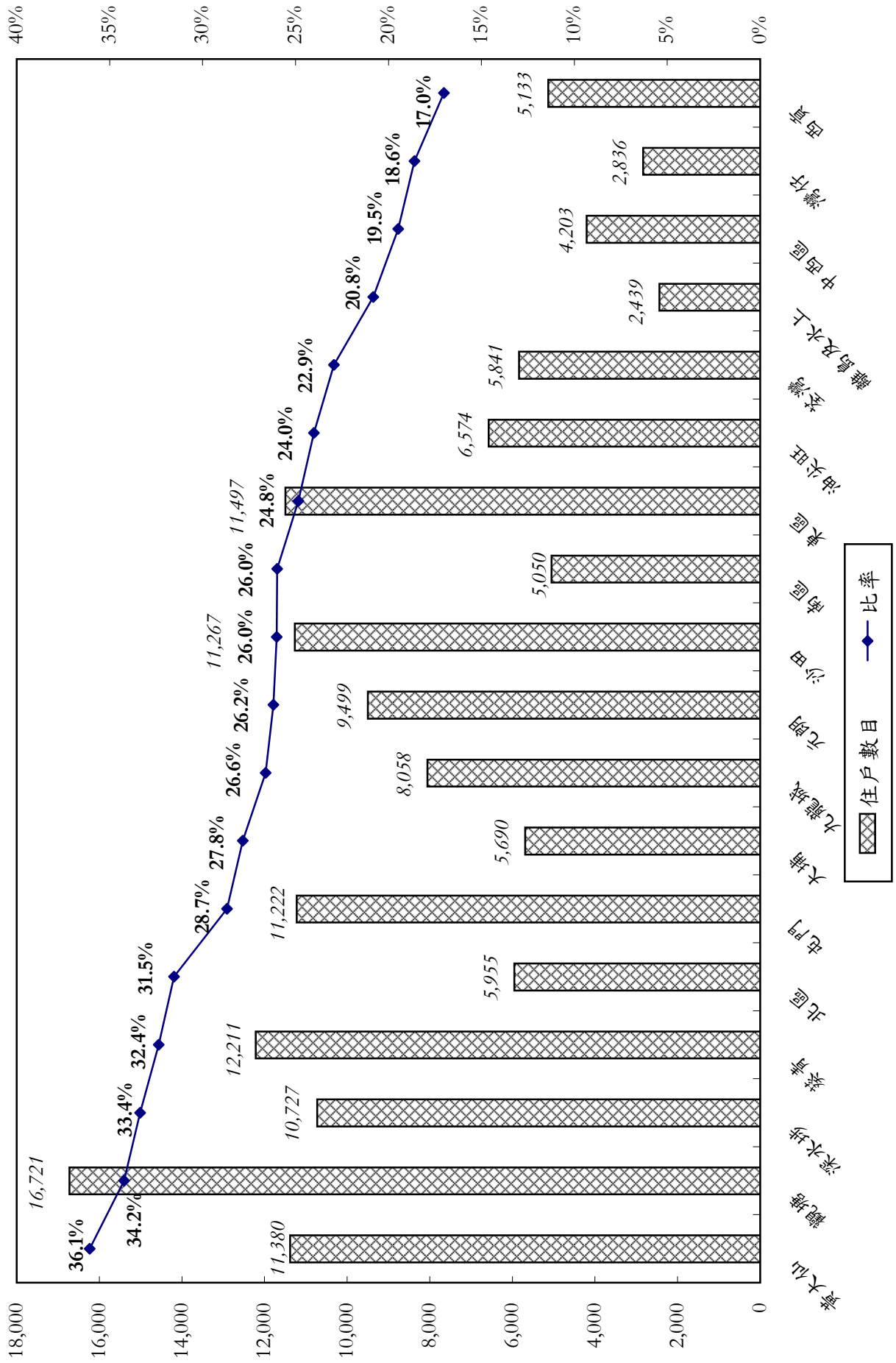

\*比率是指各區二人低收入住戶的數目在該區相同人數住戶的數目中所佔的百分比。

圖十三：按區議會分區劃分香港三人低收入住戶數目及比率\* (2006)

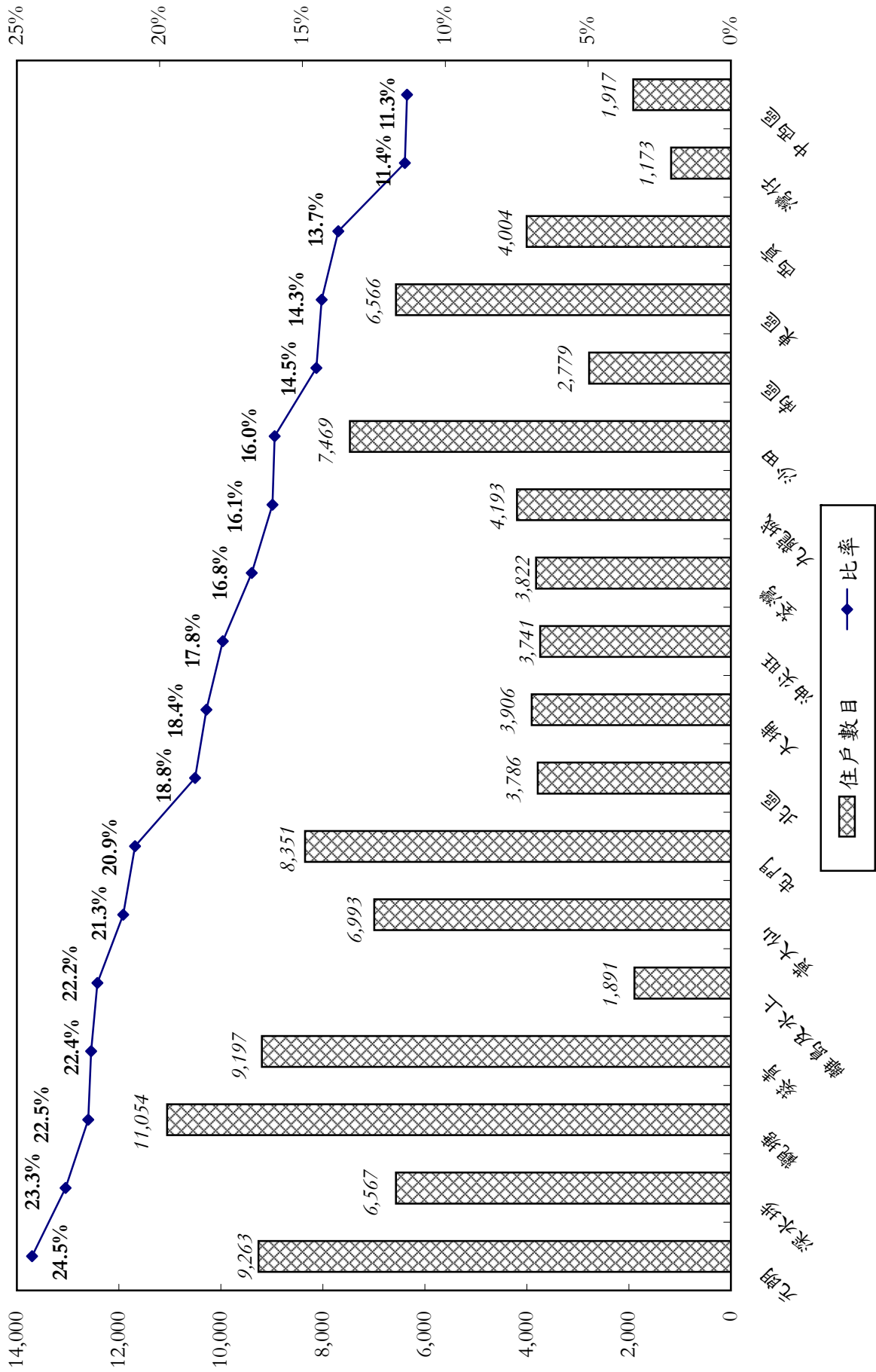

\*比率是指各區三人低收入住戶的數目在該區相同人數的住戶數目中所佔的百分比。

圖十四：按區議會分區劃分香港四人或以上低收入住戶的數目及比率\* (2006)

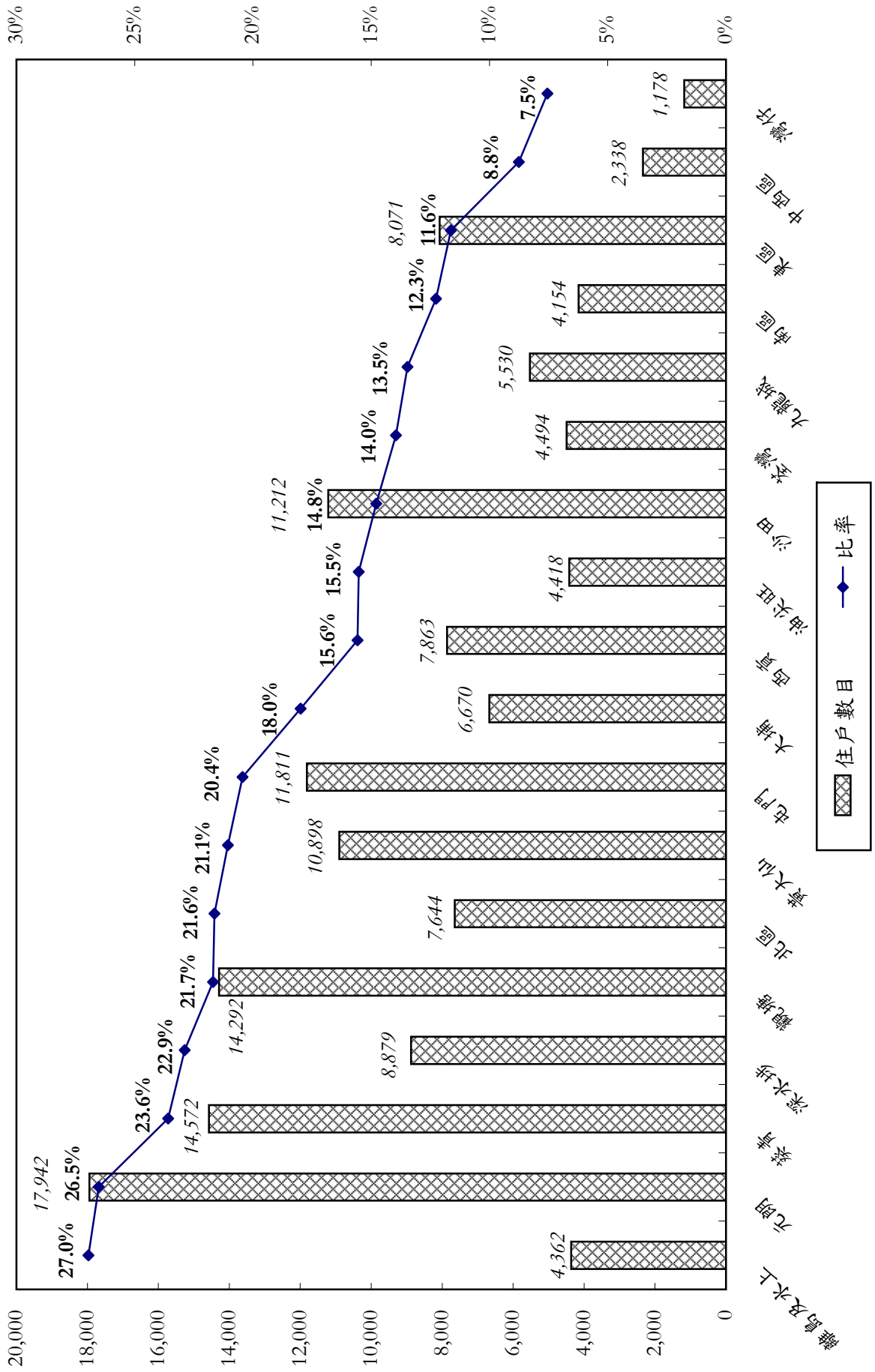

\*比率是指各區四人或以上低收入住戶的數目在該區相同人數住戶的數目中所佔的百分比。

圖十五：按區議會分區劃分香港低收入住戶的男、女性成員比率\* (2006)

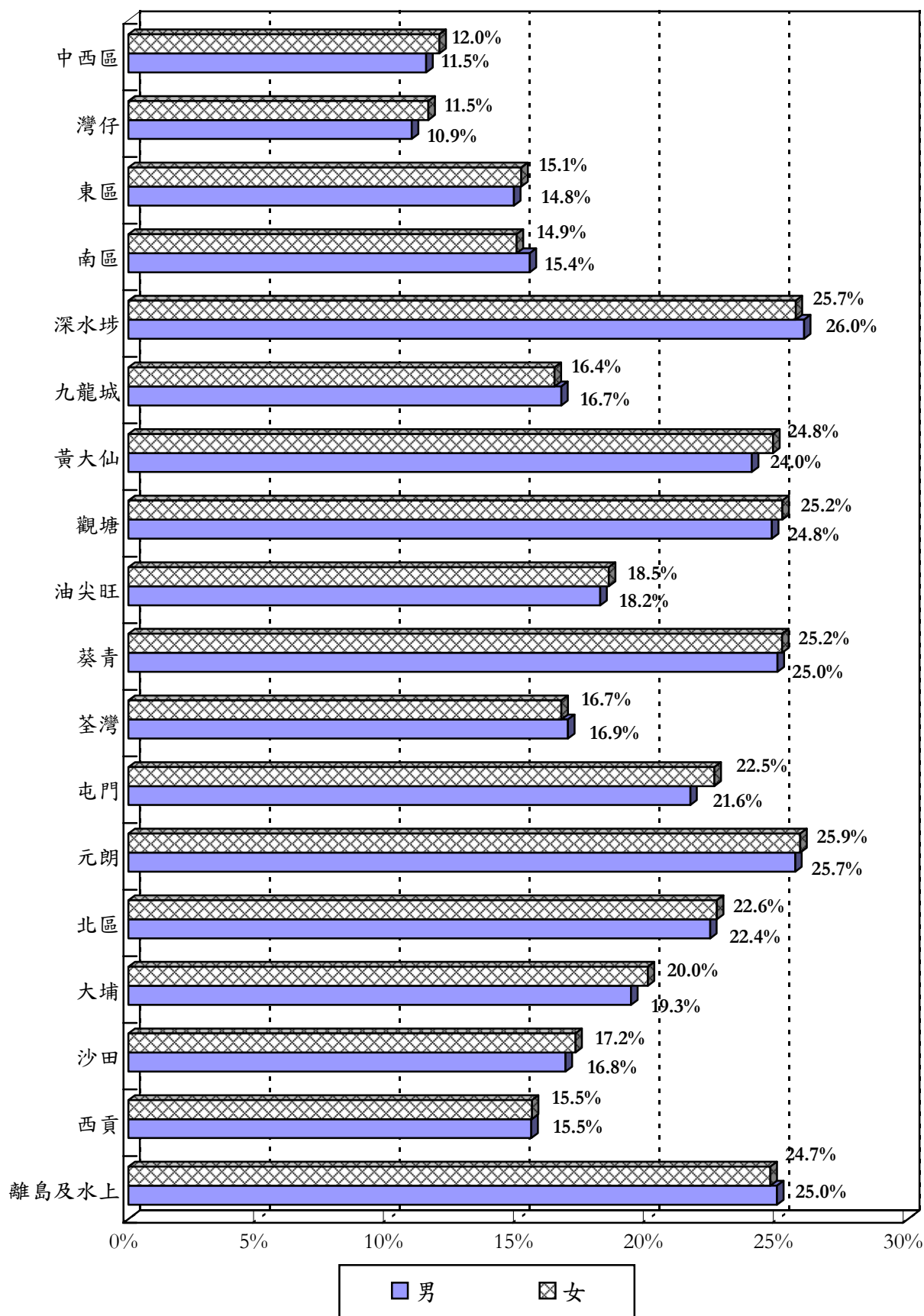

\*比率是指各區低收入住戶的男性和女性成員分別在該區住戶的男性和女性總人數中所佔的百分比。

圖十六(甲):按區議會分區劃分香港低收入住戶成員的勞動人口參與率(2006)

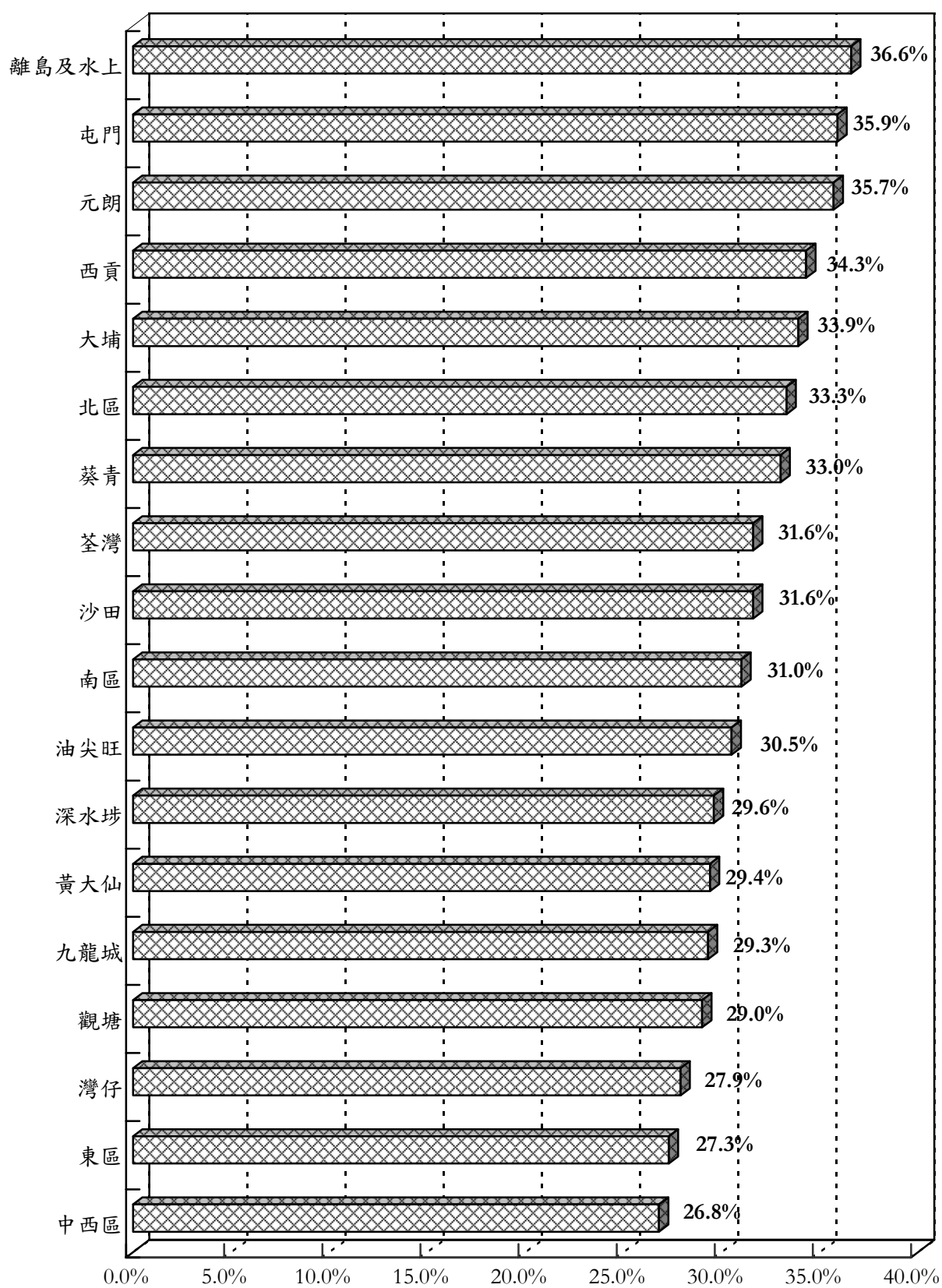



圖十六(乙)：按區議會分區劃分香港低收入住戶的男、女性成員的  
勞動人口參與率(2006)

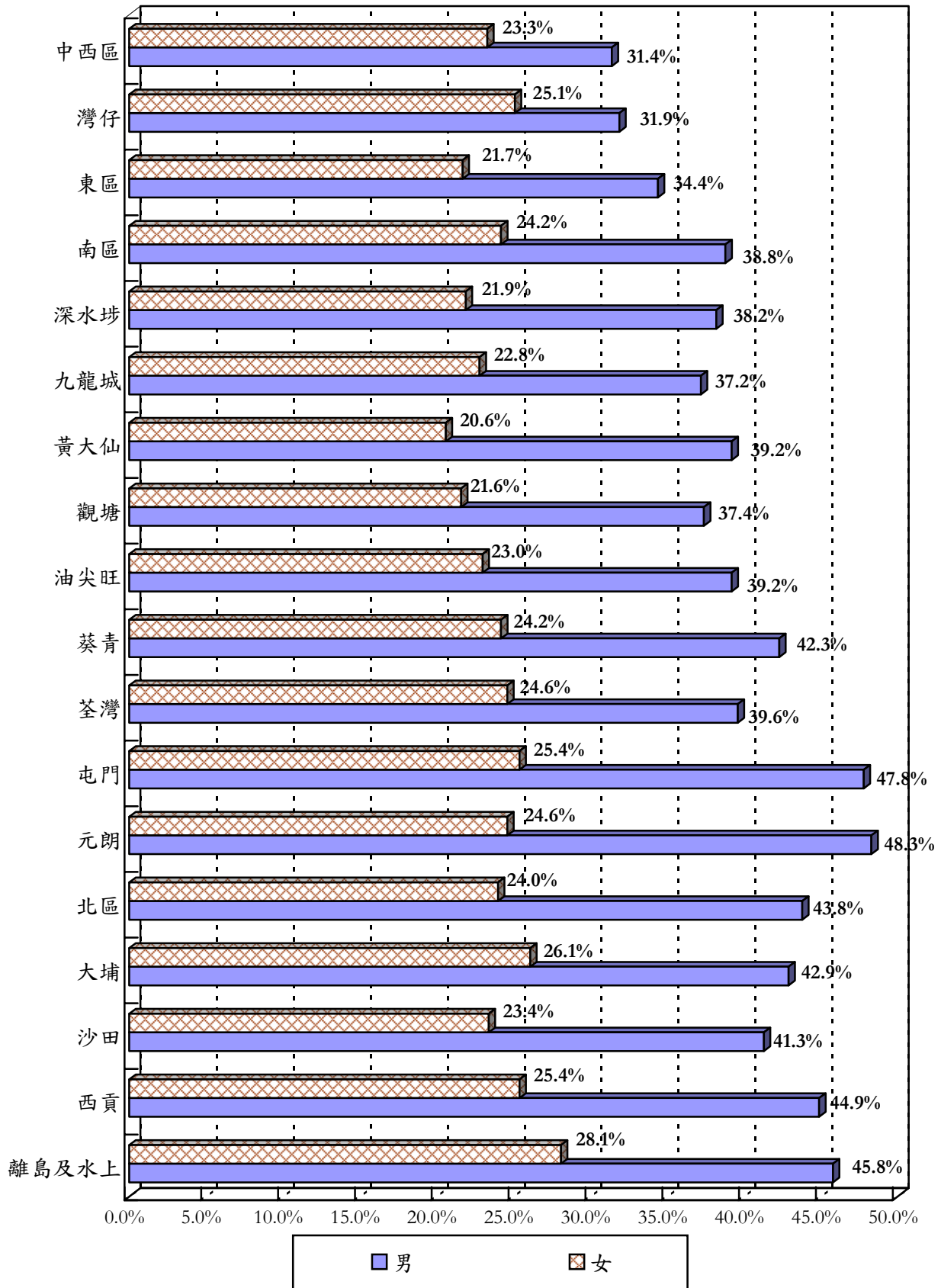

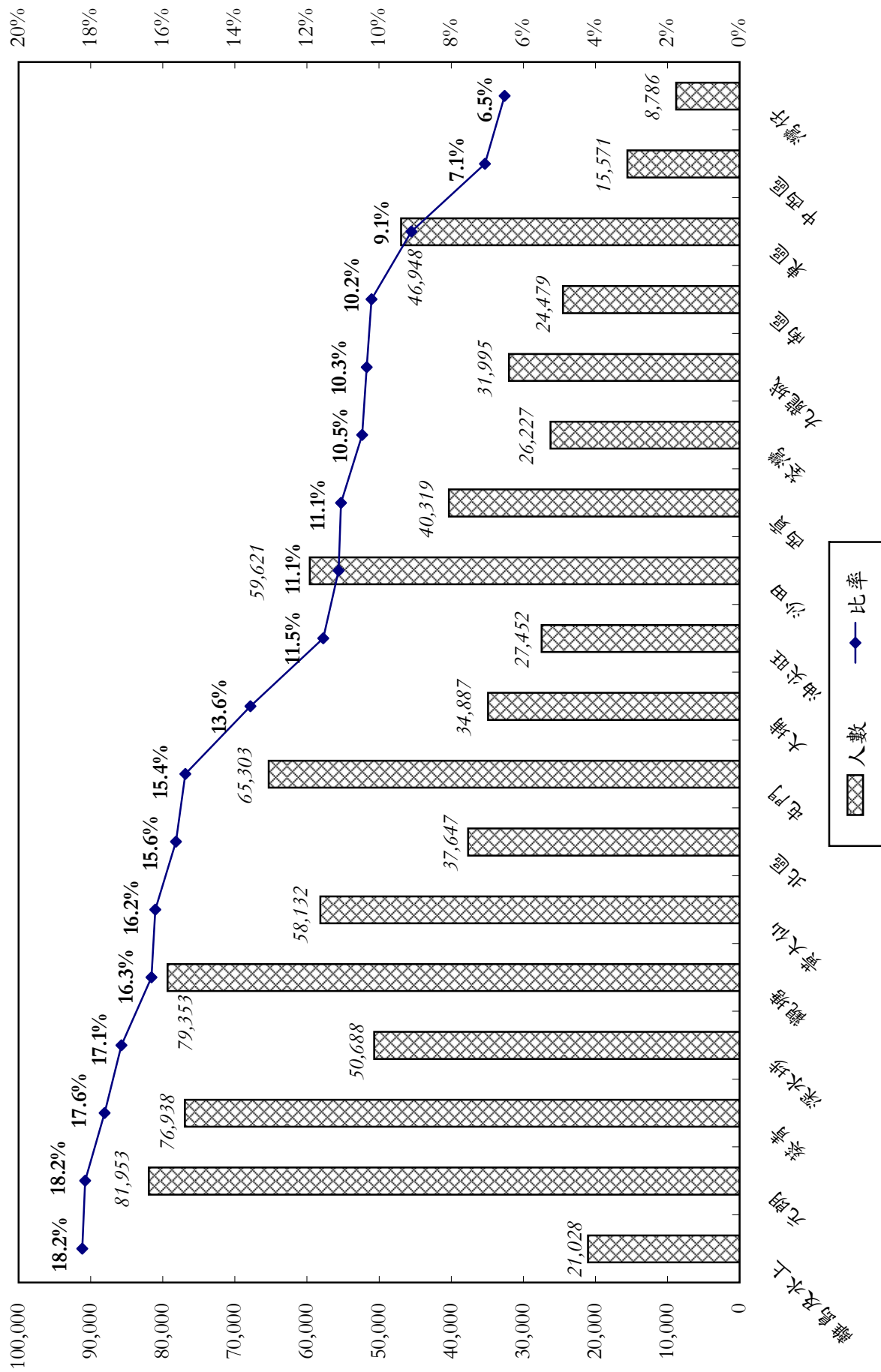

圖十七：按區議會分區劃分香港低收入就業住戶(最少有一個就業家庭成員)人數及比率\* (2006)

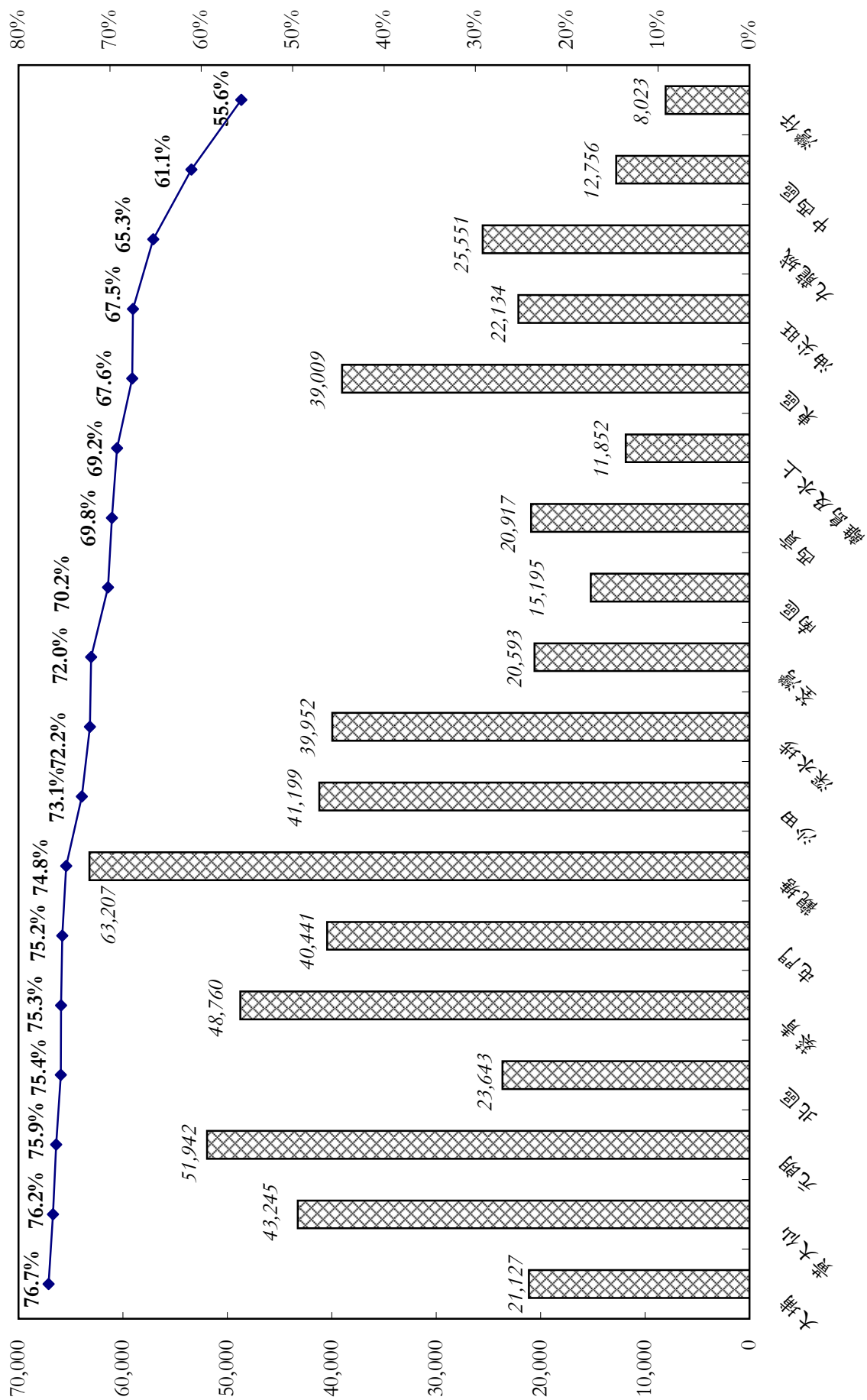

\*比率是指各區低收入就業住戶的人數在該區就業住戶總人數所佔的百分比。

圖十八：按區議會分區劃分香港低收入無業住戶(沒有就業家庭成員)的人數及比率\* (2006)



 人數  
 比率

\* 比率是指各區低收入無業住戶的人數在該區無業住戶總人數所佔的百分比。

圖十九：按區議會分區劃分香港低收入單親家庭0-5歲的住戶人數及比率\* (2006)

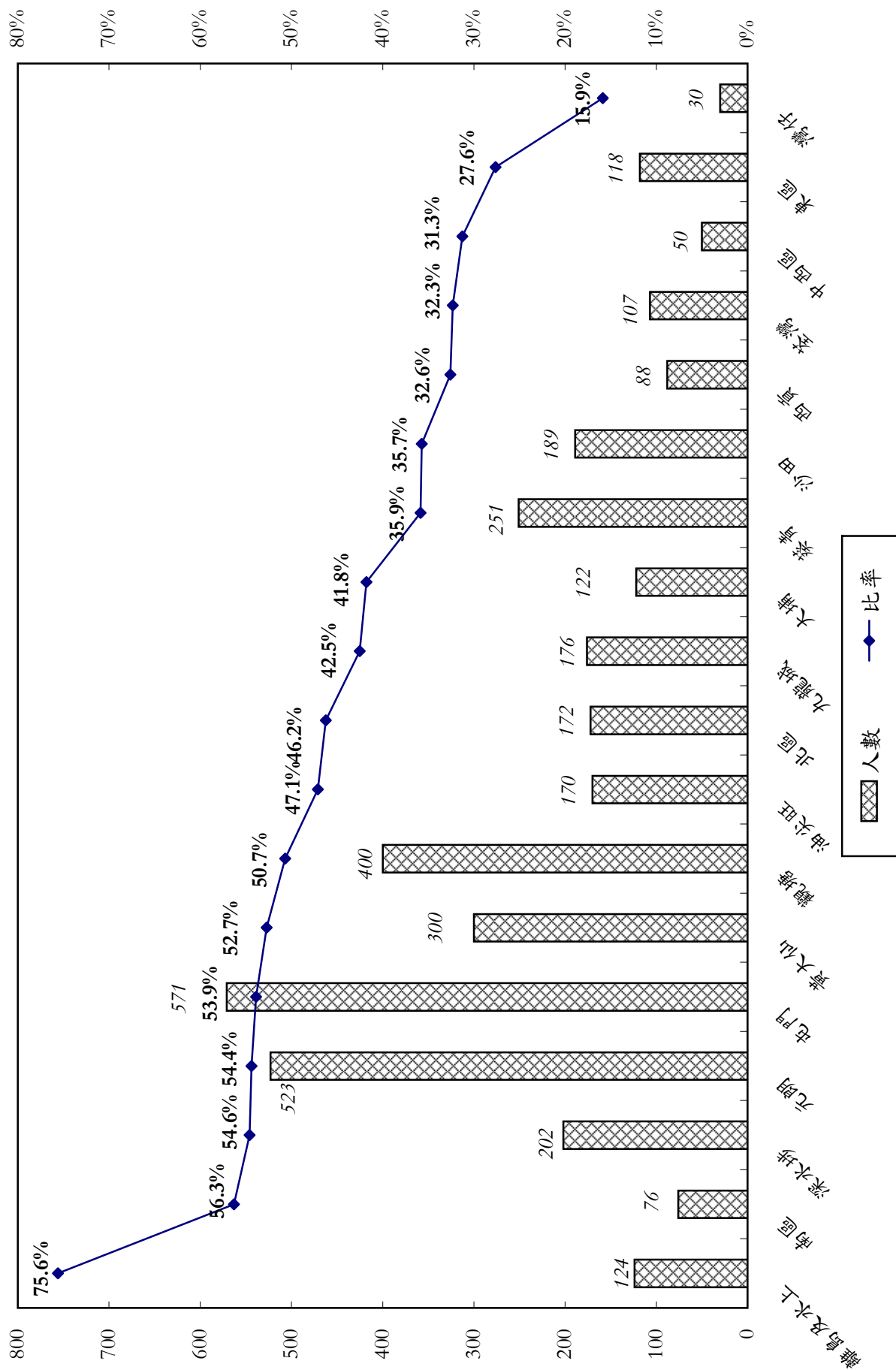

\*比率是指各區低收入單親家庭的0-5歲人數在該區相同年齡組別住戶人數所佔的百分比。

圖二十：按區議會分區劃分香港低收入單親家庭6-14歲的住戶人數及比率\* (2006)

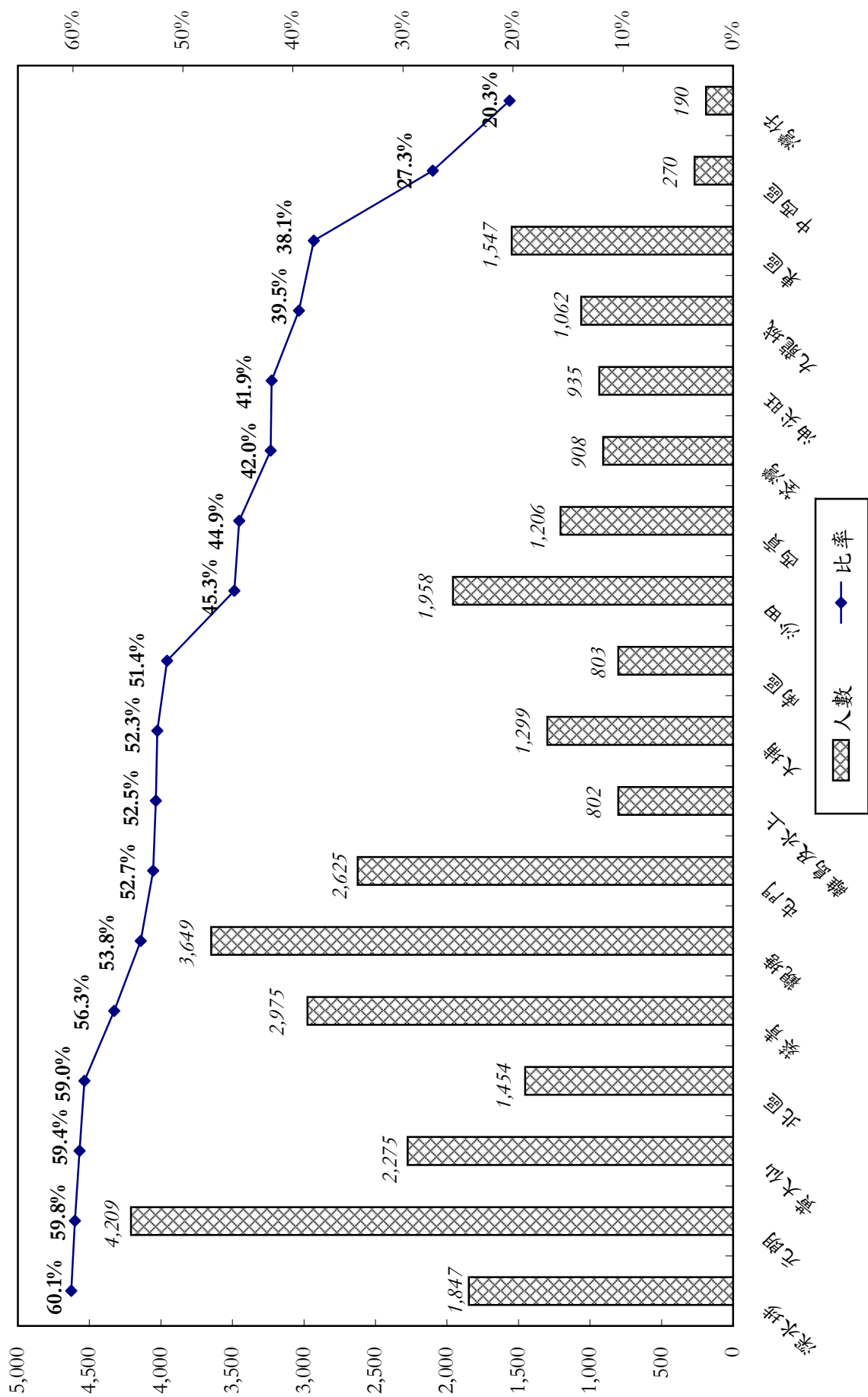

\*比率是指各區低收入單親家庭的6-14歲人數在該區相同年齡組別住戶人數所佔的百分比。

圖廿一：按區議會分區劃分香港低收入住戶新來港(內地來港定居未滿7年)成員人數及比率\*  
(2006)

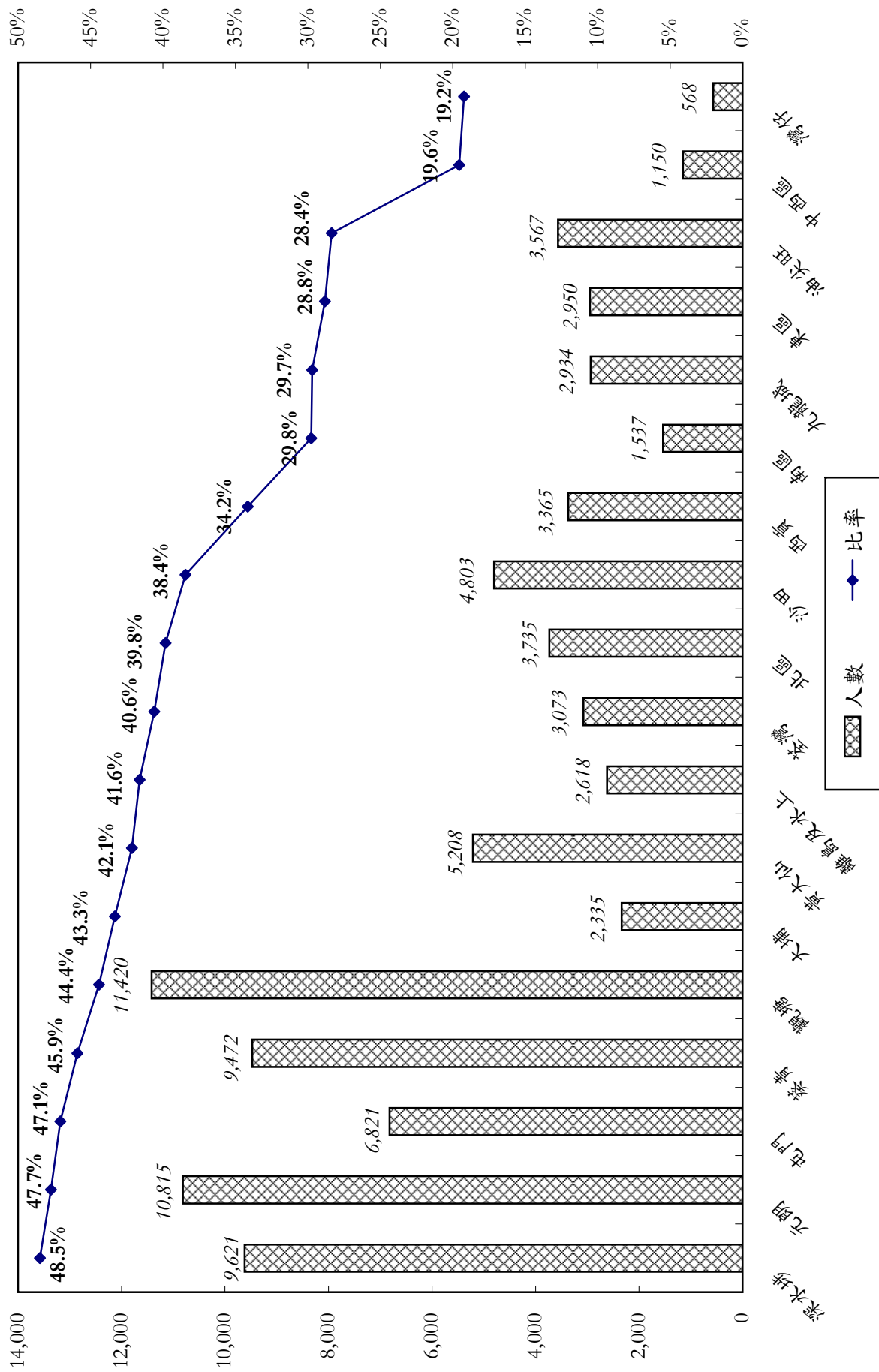

\*比率是指各區低收入住戶的新來港成員人數在該區新來港成員總人數所佔的百分比。

圖廿二：按區議會分區劃分香港低收入住戶少數族裔成員人數及比率\* (2006)

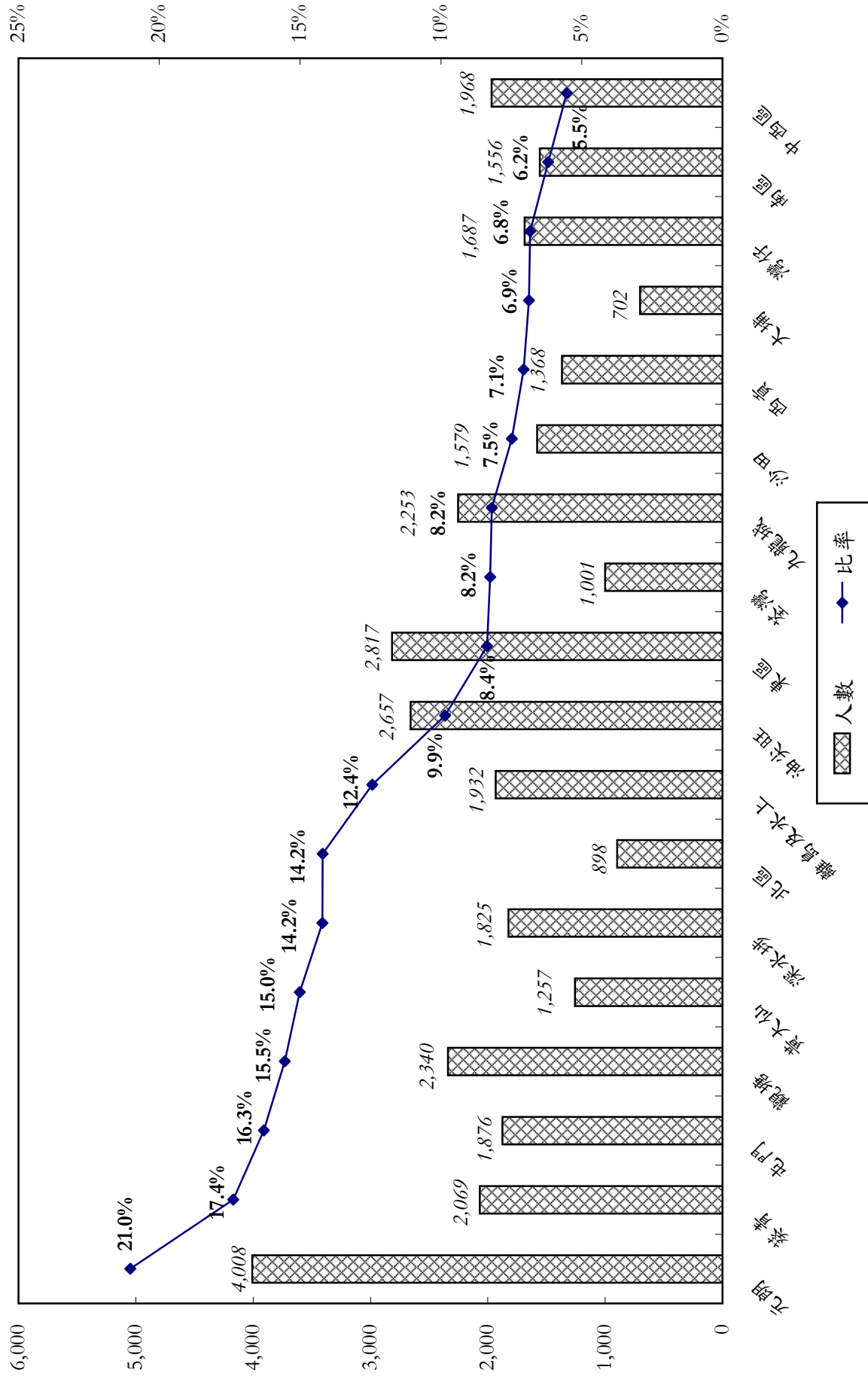

\* 比率是指各區低收入住戶的少數族裔成員人數在該區少數族裔成員總人數所佔的百分比。

# 全港十八區低收入住戶的人數及人口特徵 (2006)



## 全港

	全港最低10% 收入組別的住戶	低收入的住戶	整體住戶
住戶數目	229 550	502 212	2 226 546
人口數目	677 043	1 336 873	6 636 909
<b>人口特徵</b>			
<i>性別</i>			
男	321 787	632 725	3 148 565
女	355 256	704 148	3 488 344
<i>年齡</i>			
<15	132 127	238 046	936 013
15-34	139 814	267 395	1 917 601
35-64	261 122	523 977	3 016 070
65+	143 980	307 455	767 225
<b>教育程度(最高就讀程度)</b>			
小學及以下	318 882	639 931	2 148 098
中學	276 033	544 953	2 836 498
預科	27 110	51 878	341 853
專上教育	55 018	100 111	1 310 460
<b>勞動人口特徵</b>			
<i>勞動人口參與率(百分比)</i>			
男	37.7%	41.0%	70.2%
女	20.2%	23.5%	53.6%
合計	28.4%	31.6%	61.4%
<i>經濟活動身份</i>			
工作人口	107 272	267 837	3 294 823
不在工作人口	437 644	830 990	2 406 073
合計	544 916	1 098 827	5 700 896
<i>職業</i>			
非技術工人及其他	51 713	126 392	841 496
經理、行政人員、 專業人員及輔助專業人員	6 764	18 942	1 067 475
文員及服務工作人員	32 448	84 321	1 106 777
工藝及有關人員	16 347	38 182	279 075
<b>社群狀況</b>			
就業家庭的住戶人數	-	787 327	5 875 691
無業家庭的住戶人數	-	549 546	761 218
獨居長者(65歲或以上)住戶人數	-	69 757	98 829
二老家庭的住戶人數	-	101 734	134 188
單親家庭的0-5歲兒童	-	3 669	8 094
單親家庭的6-14歲兒童	-	30 014	59 097
內地來港定居未足七年人士	-	85 992	213 362
少數族裔人士	-	33 793	337 047

註解：除住戶數目及勞動人口參與率的數據外，其他數據均為人數。

# 全港

## 全港最低10% 收入組別的住戶

### 低收入住戶

### 整體住戶

#### 住戶人數

#### 住戶人數

#### 住戶人數

一人 二人 三人 四人  
或以上

一人 二人 三人 四人  
或以上

一人 二人 三人 四人  
或以上

#### 人口特徵

人口	37 263	107 184	160 065	372 531	112 909	292 606	290 016	641 342	367 653	1 071 692	1 551 324	3 646 240
性別												
男	13 194	50 395	75 587	182 611	47 555	133 166	138 096	313 908	185 005	494 217	750 865	1 718 478
女	24 069	56 789	84 478	189 920	65 354	159 440	151 920	327 434	182 648	577 475	800 459	1 927 762
年齡												
<15	161	2 311	25 526	104 129	171	13 428	47 908	176 539	409	30 378	195 277	709 949
15-34	1 859	5 793	35 732	96 430	5 314	27 594	66 246	168 241	76 788	272 921	409 440	1 158 452
35-64	13 162	33 792	68 345	145 823	37 667	110 003	124 868	251 439	191 627	529 701	765 803	1 528 939
65+	22 081	65 288	30 462	26 149	69 757	141 581	50 994	45 123	98 829	238 692	180 804	248 900

#### 勞動人口特徵

#### 勞動人口參與率(百分比)

男	19.3	10.1	38.1	49.8	19.5	23.1	44.6	53.8	68.8	67.0	70.3	71.6
女	6.9	7.4	28.1	23.5	12.3	19.7	29.2	25.9	51.2	52.4	51.5	55.2
合計	11.2	8.6	32.7	36.3	15.3	21.2	36.3	39.4	60.1	59.1	60.5	62.8

#### 住戶特徵

家庭住戶數目	37 263	53 592	53 355	85 340	112 909	146 303	96 672	146 328	367 653	535 846	517 108	805 939
家庭住戶入息中位數(港元)	705	1 410	4 910	7 000	2 500	4 200	6 365	8 500	8 047	14 000	17 500	23 700

註解：除勞動人口參與率及家庭住戶入息中位數的各項數據外，其他數據均為人數。

## 中西區

	全港最低10% 收入組別的住戶	低收入的住戶	整體住戶
住戶數目	7 226	12 286	88 088
人口數目	16 711	28 327	241 395
<b>人口特徵</b>			
<i>性別</i>			
男	7 367	12 528	109 349
女	9 344	15 799	132 046
<i>年齡</i>			
<15	1 900	3 350	30 954
15-34	2 488	4 445	67 524
35-64	5 961	10 813	114 840
65+	6 362	9 719	28 077
<b>教育程度(最高就讀程度)</b>			
小學及以下	7 340	11 798	58 781
中學	5 951	10 603	82 039
預科	1 149	1 920	17 453
專上教育	2 271	4 006	83 122
<b>勞動人口特徵</b>			
<i>勞動人口參與率(百分比)</i>			
男	23.4%	31.4%	72.7%
女	16.6%	23.3%	60.5%
合計	19.5%	26.8%	65.9%
<i>經濟活動身份</i>			
工作人口	2 208	5 689	134 354
不在工作人口	12 603	19 288	76 087
合計	14 811	24 977	210 441
<i>職業</i>			
非技術工人及其他	1 099	2 900	30 852
經理、行政人員、 專業人員及輔助專業人員	280	670	65 831
文員及服務工作人員	709	1 669	33 287
工藝及有關人員	120	450	4 384
<b>社群狀況</b>			
就業家庭的住戶人數	-	15 571	220 507
無業家庭的住戶人數	-	12 756	20 888
獨居長者(65歲或以上)住戶人數	-	2 192	3 505
二老家庭的住戶人數	-	3 702	5 082
單親家庭的0-5歲兒童	-	50	160
單親家庭的6-14歲兒童	-	270	989
內地來港定居未足七年人士	-	1 150	5 880
少數族裔人士	-	1 968	35 577

註解：除住戶數目及勞動人口參與率的數據外，其他數據均為人數。

## 中西區

	全港最低10% 收入組別的住戶					低收入的住戶					整體住戶					
	住戶人數					住戶人數					住戶人數					
	一人	二人	三人	四人 或以上		一人	二人	三人	四人 或以上		一人	二人	三人	四人 或以上		
<b>人口特徵</b>																
人口	2 387	4 564	3 384	6 376	3 828	8 406	5 751	10 342	22 917	43 162	50 733	124 583				
性別																
男	802	2 042	1 566	2 957	1 393	3 613	2 736	4 786	11 282	19 483	23 897	54 687				
女	1 585	2 522	1 818	3 419	2 435	4 793	3 015	5 556	11 635	23 679	26 836	69 896				
年齡																
<15	-	80	360	1 460	-	170	700	2 480	10	719	5 348	24 877				
15-34	90	200	589	1 609	190	550	1 068	2 637	7 110	11 712	12 285	36 417				
35-64	795	1 182	1 437	2 547	1 446	2 754	2 527	4 086	12 292	21 847	26 260	54 441				
65+	1 502	3 102	998	760	2 192	4 932	1 456	1 139	3 505	8 884	6 840	8 848				
<b>勞動人口特徵</b>																
勞動人口參與率 (百分比)																
男	9.7	7.5	25.7	40.9	12.9	16.8	37.8	48.5	79.9	71.6	70.9	72.2				
女	3.2	4.0	31.1	27.3	13.6	16.9	31.9	30.4	67.7	55.7	55.1	63.2				
合計	5.4	5.6	28.7	33.5	13.3	16.9	34.6	38.8	73.7	62.8	62.4	67.0				
<b>住戶特徵</b>																
家庭住戶數目	2 387	2 282	1 128	1 429	3 828	4 203	1 917	2 338	22 917	21 581	16 911	26 679				
家庭住戶入息中位數 (港元)	705	1 137	3 700	7 000	805	2 455	6 070	8 400	17 200	23 000	25 000	40 000				

註解：除勞動人口參與率及家庭住戶入息中位數的各項數據外，其他數據均為人數。

## 灣仔

	全港最低10% 收入組別的住戶	低收入的住戶	整體住戶
住戶數目	4 198	7 731	55 234
人口數目	9 143	16 809	149 240
<b>人口特徵</b>			
<i>性別</i>			
男	3 968	7 119	65 282
女	5 175	9 690	83 958
<i>年齡</i>			
<15	813	1 534	16 109
15-34	1 327	2 801	40 066
35-64	3 102	6 144	72 477
65+	3 901	6 330	20 588
<b>教育程度(最高就讀程度)</b>			
小學及以下	3 581	6 215	30 870
中學	3 146	6 384	52 811
預科	582	1 045	12 258
專上教育	1 834	3 165	53 301
<b>勞動人口特徵</b>			
<i>勞動人口參與率(百分比)</i>			
男	22.7%	31.9%	70.9%
女	16.7%	25.1%	60.1%
合計	19.2%	27.9%	64.7%
<i>經濟活動身份</i>			
工作人口	1 152	3 566	83 603
不在工作人口	7 178	11 709	49 528
合計	8 330	15 275	133 131
<i>職業</i>			
非技術工人及其他	576	1 794	20 934
經理、行政人員、 專業人員及輔助專業人員	172	600	41 442
文員及服務工作人員	374	946	18 646
工藝及有關人員	30	226	2 581
<b>社群狀況</b>			
就業家庭的住戶人數	-	8 786	134 813
無業家庭的住戶人數	-	8 023	14 427
獨居長者(65歲或以上)住戶人數	-	1 385	2 227
二老家庭的住戶人數	-	2 536	4 216
單親家庭的0-5歲兒童	-	30	189
單親家庭的6-14歲兒童	-	190	935
內地來港定居未足七年人士	-	568	2 956
少數族裔人士	-	1 687	24 713

註解：除住戶數目及勞動人口參與率的數據外，其他數據均為人數。

# 灣仔

	全港最低10% 收入組別的住戶				低收入的住戶				整體住戶			
	住戶人數				住戶人數				住戶人數			
	一人	二人	三人	四人 或以上	一人	二人	三人	四人 或以上	一人	二人	三人	四人 或以上
<b>人口特徵</b>												
人口	1 413	2 918	2 046	2 766	2 544	5 672	3 519	5 074	14 103	30 486	30 834	73 817
性別												
男	369	1 403	930	1 266	716	2 516	1 501	2 386	6 603	13 583	13 602	31 494
女	1 044	1 515	1 116	1 500	1 828	3 156	2 018	2 688	7 500	16 903	17 232	42 323
年齡												
<15	-	20	212	581	-	20	402	1 112	8	423	2 740	12 938
15-34	50	154	442	681	220	597	802	1 182	4 113	8 327	7 124	20 502
35-64	537	709	782	1 074	939	1 765	1 285	2 155	7 755	14 962	15 947	33 813
65+	826	2 035	610	430	1 385	3 290	1 030	625	2 227	6 774	5 023	6 564
<b>勞動人口特徵</b>												
勞動人口參與率 (百分比)												
男	16.3	6.9	28.7	42.6	20.1	20.0	37.3	49.9	79.9	67.8	66.3	72.4
女	4.6	8.2	28.1	28.3	20.6	20.8	30.9	30.2	63.5	56.4	55.6	63.2
合計	7.6	7.6	28.4	34.6	20.4	20.4	33.5	38.9	71.2	61.4	60.2	66.9
<b>住戶特徵</b>												
家庭住戶數目	1 413	1 459	682	644	2 544	2 836	1 173	1 178	14 103	15 243	10 278	15 610
家庭住戶入息中位數 (港元)	625	1 410	4 099	6 000	1 414	3 000	6 000	8 500	15 600	21 500	27 660	48 900

註解：除勞動人口參與率及家庭住戶入息中位數的各項數據外，其他數據均為人數。

## 東區

	全港最低10% 收入組別的住戶	低收入的住戶	整體住戶
住戶數目	16 766	33 914	190 148
人口數目	45 288	85 957	573 529
<b>人口特徵</b>			
<i>性別</i>			
男	20 822	39 080	263 402
女	24 466	46 877	310 127
<i>年齡</i>			
<15	6 153	11 222	73 238
15-34	8 401	15 280	150 971
35-64	17 082	32 749	270 128
65+	13 652	26 706	79 192
<b>教育程度(最高就讀程度)</b>			
小學及以下	20 263	39 213	164 208
中學	16 754	32 640	228 406
預科	2 379	4 250	36 987
專上教育	5 892	9 854	143 928
<b>勞動人口特徵</b>			
<i>勞動人口參與率(百分比)</i>			
男	30.6%	34.4%	69.2%
女	17.3%	21.7%	55.2%
合計	23.3%	27.3%	61.5%
<i>經濟活動身份</i>			
工作人口	6 411	16 360	294 825
不在工作人口	32 724	58 375	205 466
合計	39 135	74 735	500 291
<i>職業</i>			
非技術工人及其他	3 097	8 147	69 631
經理、行政人員、 專業人員及輔助專業人員	402	1 238	115 482
文員及服務工作人員	2 156	5 443	92 889
工藝及有關人員	756	1 532	16 823
<b>社群狀況</b>			
就業家庭的住戶人數	-	46 948	515 782
無業家庭的住戶人數	-	39 009	57 747
獨居長者(65歲或以上)住戶人數	-	5 021	7 890
二老家庭的住戶人數	-	9 550	13 554
單親家庭的0-5歲兒童	-	118	427
單親家庭的6-14歲兒童	-	1 547	4 061
內地來港定居未足七年人士	-	2 950	10 234
少數族裔人士	-	2 817	33 698

註解：除住戶數目及勞動人口參與率的數據外，其他數據均為人數。

## 東區

	全港最低10% 收入組別的住戶					低收入的住戶					整體住戶					
	住戶人數					住戶人數					住戶人數					
	一人	二人	三人	四人 或以上		一人	二人	三人	四人 或以上		一人	二人	三人	四人 或以上		
<b>人口特徵</b>																
人口	3 127	10 268	11 139	20 754		7 780	22 994	19 698	35 485		28 624	92 542	137 508	314 855		
性別																
男	976	4 796	5 142	9 908		2 890	10 231	9 050	16 909		13 363	41 612	64 948	143 479		
女	2 151	5 472	5 997	10 846		4 890	12 763	10 648	18 576		15 261	50 930	72 560	171 376		
年齡																
<15	10	89	1 055	4 999		10	489	2 146	8 577		30	1 418	13 568	58 222		
15-34	111	553	2 197	5 540		255	1 673	4 101	9 251		5 016	19 059	33 723	93 173		
35-64	1 085	2 956	4 791	8 250		2 494	7 568	8 668	14 019		15 688	47 732	70 311	136 397		
65+	1 921	6 670	3 096	1 965		5 021	13 264	4 783	3 638		7 890	24 333	19 906	27 063		
<b>勞動人口特徵</b>																
勞動人口參與率 (百分比)																
男	17.1	7.2	33.4	45.8		16.2	16.6	38.7	49.8		70.2	65.2	68.7	70.8		
女	7.4	4.9	25.2	22.6		12.7	16.1	26.7	26.2		52.4	51.4	51.9	58.4		
合計	10.4	6.0	28.9	33.5		14.0	16.3	32.0	37.3		60.7	57.6	59.7	63.9		
<b>住戶特徵</b>																
家庭住戶數目	3 127	5 134	3 713	4 792		7 780	11 497	6 566	8 071		28 624	46 271	45 836	69 417		
家庭住戶入息中位數 (港元)	705	1 410	4 500	7 000		2 286	3 500	6 200	8 500		10 500	16 250	21 800	30 160		

註解：除勞動人口參與率及家庭住戶入息中位數的各項數據外，其他數據均為人數。



## 南區

	全港最低10% 收入組別的住戶	低收入的住戶	整體住戶
住戶數目	6 405	15 045	82 575
人口數目	18 711	39 674	261 454
<b>人口特徵</b>			
<i>性別</i>			
男	9 005	18 948	122 695
女	9 706	20 726	138 759
<i>年齡</i>			
<15	3 227	5 839	36 126
15-34	3 450	7 279	70 460
35-64	6 919	15 076	123 246
65+	5 115	11 480	31 622
<b>教育程度(最高就讀程度)</b>			
小學及以下	9 390	20 096	87 044
中學	6 808	14 995	101 824
預科	649	1 212	13 273
專上教育	1 864	3 371	59 313
<b>勞動人口特徵</b>			
<i>勞動人口參與率(百分比)</i>			
男	35.1%	38.8%	71.5%
女	21.5%	24.2%	57.4%
合計	27.9%	31.0%	63.9%
<i>經濟活動身份</i>			
工作人口	3 236	8 588	137 851
不在工作人口	12 248	25 247	87 477
合計	15 484	33 835	225 328
<i>職業</i>			
非技術工人及其他	1 839	4 680	41 261
經理、行政人員、 專業人員及輔助專業人員	322	659	45 352
文員及服務工作人員	775	2 483	42 993
工藝及有關人員	300	766	8 245
<b>社群狀況</b>			
就業家庭的住戶人數	-	24 479	239 811
無業家庭的住戶人數	-	15 195	21 643
獨居長者(65歲或以上)住戶人數	-	2 000	3 131
二老家庭的住戶人數	-	4 156	5 690
單親家庭的0-5歲兒童	-	76	135
單親家庭的6-14歲兒童	-	803	1 561
內地來港定居未足七年人士	-	1 537	5 162
少數族裔人士	-	1 556	25 142

註解：除住戶數目及勞動人口參與率的數據外，其他數據均為人數。

## 南區

	全港最低10% 收入組別的住戶					低收入的住戶					整體住戶				
	住戶人數					住戶人數					住戶人數				
	一人	二人	三人	四人 或以上	總計	一人	二人	三人	四人 或以上	總計	一人	二人	三人	四人 或以上	總計
<b>人口特徵</b>															
人口	868	3 756	4 167	9 920	3 062	10 100	8 337	18 175	10 106	38 858	57 447	155 043			
性別															
男	399	1 818	1 913	4 875	1 443	4 700	3 990	8 815	5 281	17 928	27 243	72 243			
女	469	1 938	2 254	5 045	1 619	5 400	4 347	9 360	4 825	20 930	30 204	82 800			
年齡															
<15	-	38	546	2 643	-	193	1 137	4 509	10	635	6 297	29 184			
15-34	79	183	955	2 233	249	794	1 776	4 460	1 616	8 315	14 028	46 501			
35-64	293	956	1 656	4 014	813	3 336	3 499	7 428	5 349	19 608	29 345	68 944			
65+	496	2 579	1 010	1 030	2 000	5 777	1 925	1 778	3 131	10 300	7 777	10 414			
<b>勞動人口特徵</b>															
勞動人口參與率 (百分比)															
男	23.3	10.5	32.0	50.5	13.9	21.1	42.0	55.0	66.0	65.8	70.3	74.3			
女	6.2	5.5	34.3	24.7	18.8	17.3	32.2	26.3	52.5	51.6	55.0	60.5			
合計	14.1	7.9	33.3	37.0	16.5	19.1	36.8	40.0	59.5	58.1	62.2	66.8			
<b>住戶特徵</b>															
家庭住戶數目	868	1 878	1 389	2 270	3 062	5 050	2 779	4 154	10 106	19 429	19 149	33 891			
家庭住戶入息中位數 (港元)	705	1 500	4 700	7 000	2 762	4 205	6 540	9 000	9 600	14 500	20 000	29 884			

註解：除勞動人口參與率及家庭住戶入息中位數的各項數據外，其他數據均為人數。

## 深水埗

	全港最低10% 收入組別的住戶	低收入的住戶	整體住戶
住戶數目	14 214	36 926	126 103
人口數目	41 983	90 640	350 948
<b>人口特徵</b>			
<i>性別</i>			
男	20 192	43 061	165 646
女	21 791	47 579	185 302
<i>年齡</i>			
<15	7 972	14 974	44 682
15-34	7 897	15 678	94 266
35-64	16 014	34 906	155 916
65+	10 100	25 082	56 084
<b>教育程度(最高就讀程度)</b>			
小學及以下	20 454	46 377	124 575
中學	16 984	35 245	146 649
預科	1 910	3 768	18 209
專上教育	2 635	5 250	61 515
<b>勞動人口特徵</b>			
<i>勞動人口參與率(百分比)</i>			
男	36.4%	38.2%	64.9%
女	18.6%	21.9%	49.6%
合計	27.1%	29.6%	56.7%
<i>經濟活動身份</i>			
工作人口	6 640	17 541	162 649
不在工作人口	27 371	58 125	143 617
合計	34 011	75 666	306 266
<i>職業</i>			
非技術工人及其他	3 404	8 555	42 316
經理、行政人員、 專業人員及輔助專業人員	320	1 073	50 292
文員及服務工作人員	1 928	5 348	56 058
工藝及有關人員	988	2 565	13 983
<b>社群狀況</b>			
就業家庭的住戶人數	-	50 688	295 595
無業家庭的住戶人數	-	39 952	55 353
獨居長者(65歲或以上)住戶人數	-	7 206	9 779
二老家庭的住戶人數	-	7 374	9 610
單親家庭的0-5歲兒童	-	202	370
單親家庭的6-14歲兒童	-	1 847	3 071
內地來港定居未足七年人士	-	9 621	19 842
少數族裔人士	-	1 825	12 844

註解：除住戶數目及勞動人口參與率的數據外，其他數據均為人數。

## 深水埗

	全港最低10% 收入組別的住戶					低收入的住戶					整體住戶				
	住戶人數					住戶人數					住戶人數				
	一人	二人	三人	四人 或以上		一人	二人	三人	四人 或以上		一人	二人	三人	四人 或以上	
<b>人口特徵</b>															
人口	2 251	6 532	10 230	22 970		10 753	21 454	19 701	38 732		26 965	64 316	84 567	175 100	
性別															
男	947	3 053	4 849	11 343		5 331	9 550	9 245	18 935		14 267	28 846	39 888	82 645	
女	1 304	3 479	5 381	11 627		5 422	11 904	10 456	19 797		12 698	35 470	44 679	92 455	
年齡															
<15	-	193	1 413	6 366		10	1 256	3 046	10 662		10	2 454	9 668	32 550	
15-34	104	186	2 148	5 459		403	1 795	4 358	9 122		4 334	14 783	21 761	53 388	
35-64	746	1 863	4 402	9 003		3 134	7 911	8 546	15 315		12 842	30 000	39 924	73 150	
65+	1 401	4 290	2 267	2 142		7 206	10 492	3 751	3 633		9 779	17 079	13 214	16 012	
<b>勞動人口特徵</b>															
勞動人口參與率 (百分比)															
男	18.2	8.5	37.0	48.3		16.5	23.0	45.7	52.4		57.4	61.1	65.1	67.9	
女	3.1	4.3	25.0	23.1		8.2	19.8	28.3	24.7		41.2	48.3	48.2	52.2	
合計	9.5	6.3	30.6	35.5		12.3	21.2	36.3	38.2		49.8	54.1	56.1	59.5	
<b>住戶特徵</b>															
家庭住戶數目	2 251	3 266	3 410	5 287		10 753	10 727	6 567	8 879		26 965	32 158	28 189	38 791	
家庭住戶入息中位數 (港元)	705	1 705	5 000	7 000		3 000	4 500	6 500	8 500		6 000	11 000	15 000	21 620	

註解：除勞動人口參與率及家庭住戶入息中位數的各項數據外，其他數據均為人數。

## 九龍城

	全港最低10% 收入組別的住戶	低收入的住戶	整體住戶
住戶數目	10 980	22 732	118 271
人口數目	30 065	57 546	348 418
<b>人口特徵</b>			
<i>性別</i>			
男	13 778	26 599	159 694
女	16 287	30 947	188 724
<i>年齡</i>			
<15	4 720	8 451	46 897
15-34	5 536	10 592	94 648
35-64	11 233	21 916	159 724
65+	8 576	16 587	47 149
<b>教育程度(最高就讀程度)</b>			
小學及以下	13 383	25 952	99 531
中學	11 875	22 619	136 766
預科	1 582	3 126	25 011
專上教育	3 225	5 849	87 110
<b>勞動人口特徵</b>			
<i>勞動人口參與率(百分比)</i>			
男	32.6%	37.2%	69.1%
女	18.2%	22.8%	54.9%
合計	24.6%	29.3%	61.2%
<i>經濟活動身份</i>			
工作人口	4 363	11 211	175 790
不在工作人口	20 982	37 884	125 731
合計	25 345	49 095	301 521
<i>職業</i>			
非技術工人及其他	1 967	5 083	41 473
經理、行政人員、 專業人員及輔助專業人員	401	970	72 986
文員及服務工作人員	1 291	3 615	50 541
工藝及有關人員	704	1 543	10 790
<b>社群狀況</b>			
就業家庭的住戶人數	-	31 995	309 266
無業家庭的住戶人數	-	25 551	39 152
獨居長者(65歲或以上)住戶人數	-	2 759	4 986
二老家庭的住戶人數	-	6 410	9 394
單親家庭的0-5歲兒童	-	176	414
單親家庭的6-14歲兒童	-	1 062	2 692
內地來港定居未足七年人士	-	2 934	9 880
少數族裔人士	-	2 253	27 514

註解：除住戶數目及勞動人口參與率的數據外，其他數據均為人數。

## 九龍城

人口特徵	全港最低10% 收入組別的住戶					低收入的住戶					整體住戶				
	住戶人數					住戶人數					住戶人數				
	一人	二人	三人	四人 或以上	總計	一人	二人	三人	四人 或以上	總計	一人	二人	三人	四人 或以上	總計
人口	2 187	6 080	6 942	14 856	28 065	4 951	16 116	12 579	23 900	47 546	20 794	60 578	78 357	188 689	257 270
性別															
男	666	2 793	3 248	7 071	13 778	1 774	7 239	6 003	11 583	20 600	9 628	27 335	37 685	85 046	129 638
女	1 521	3 287	3 694	7 785	14 287	3 177	8 877	6 576	12 317	26 946	11 166	33 243	40 672	103 643	127 632
年齡															
<15	-	90	923	3 707	5 620	-	651	1 794	6 006	8 451	10	1 472	8 929	36 486	46 897
15-34	122	259	1 488	3 667	5 536	348	1 490	2 657	6 097	10 602	4 867	14 522	19 291	55 968	71 457
35-64	815	1 733	2 707	5 978	11 233	1 844	5 484	4 996	9 592	17 916	10 931	29 210	38 600	80 983	110 429
65+	1 250	3 998	1 824	1 504	8 576	2 759	8 491	3 132	2 205	13 585	4 986	15 374	11 537	15 252	34 718

## 勞動人口特徵

勞動人口參與率 (百分比)	全港最低10% 收入組別的住戶					低收入的住戶					整體住戶				
	住戶人數					住戶人數					住戶人數				
	一人	二人	三人	四人 或以上	總計	一人	二人	三人	四人 或以上	總計	一人	二人	三人	四人 或以上	總計
男	9.6	8.9	35.8	46.3	22.7	17.6	22.7	42.8	50.0	32.8	69.7	64.6	68.6	71.0	68.8
女	9.2	4.6	27.6	22.7	15.4	15.4	16.6	29.1	27.0	20.7	55.9	51.7	49.6	58.1	53.2
合計	9.3	6.6	31.4	33.7	19.1	16.2	19.3	35.4	37.8	26.7	62.3	57.5	58.6	63.8	61.0

## 住戶特徵

家庭住戶數目	2 187	3 040	2 314	3 439	11 980	4 951	8 058	4 193	5 530	22 732	20 794	30 289	26 119	41 069	100 999
家庭住戶入息中位數 (港元)	0	1 410	4 705	6 500	3 530	2 134	4 090	6 177	8 320	5 000	10 000	15 000	20 000	31 250	20 000

註解：除勞動人口參與率及家庭住戶入息中位數的各項數據外，其他數據均為人數。

## 黃大仙

	全港最低10% 收入組別的住戶	低收入的住戶	整體住戶
住戶數目	15 399	38 801	136 408
人口數目	47 796	101 377	415 347
<b>人口特徵</b>			
<i>性別</i>			
男	22 867	48 204	200 975
女	24 929	53 173	214 372
<i>年齡</i>			
<15	8 728	16 012	52 656
15-34	9 859	18 482	109 463
35-64	17 383	37 355	181 936
65+	11 826	29 528	71 292
<b>教育程度(最高就讀程度)</b>			
小學及以下	24 108	53 464	161 303
中學	18 929	38 706	181 364
預科	1 779	3 600	18 016
專上教育	2 980	5 607	54 664
<b>勞動人口特徵</b>			
<i>勞動人口參與率(百分比)</i>			
男	37.4%	39.2%	66.1%
女	19.8%	20.6%	47.3%
合計	28.1%	29.4%	56.4%
<i>經濟活動身份</i>			
工作人口	7 722	19 276	190 446
不在工作人口	31 346	66 089	172 245
合計	39 068	85 365	362 691
<i>職業</i>			
非技術工人及其他	3 807	9 009	50 143
經理、行政人員、 專業人員及輔助專業人員	469	1 186	46 540
文員及服務工作人員	2 252	6 184	73 475
工藝及有關人員	1 194	2 897	20 288
<b>社群狀況</b>			
就業家庭的住戶人數	-	58132	358609
無業家庭的住戶人數	-	43245	56738
獨居長者(65歲或以上)住戶人數	-	6977	9555
二老家庭的住戶人數	-	9224	11560
單親家庭的0-5歲兒童	-	300	569
單親家庭的6-14歲兒童	-	2275	3831
內地來港定居未足七年人士	-	5208	12360
少數族裔人士	-	1257	8371

註解：除住戶數目及勞動人口參與率的數據外，其他數據均為人數。

## 黃大仙

	全港最低10% 收入組別的住戶					低收入的住戶					整體住戶				
	住戶人數					住戶人數					住戶人數				
	一人	二人	三人	四人 或以上		一人	二人	三人	四人 或以上		一人	二人	三人	四人 或以上	
<b>人口特徵</b>															
人口	1 855	7 022	11 181	27 738		9 530	22 760	20 979	48 108		20 240	63 092	98 604	233 411	
性別															
男	680	3 284	5 416	13 487		4 202	10 518	10 117	23 367		9 831	29 340	48 848	112 956	
女	1 175	3 738	5 765	14 251		5 328	12 242	10 862	24 741		10 409	33 752	49 756	120 455	
年齡															
<15	-	81	1 535	7 112		-	982	2 914	12 116		-	1 771	10 733	40 152	
15-34	100	231	2 340	7 188		279	1 605	4 334	12 264		2 060	10 867	23 341	73 195	
35-64	505	1 695	4 567	10 616		2 274	7 410	8 883	18 788		8 625	28 918	47 942	96 451	
65+	1 250	5 015	2 739	2 822		6 977	12 763	4 848	4 940		9 555	21 536	16 588	23 613	
<b>勞動人口特徵</b>															
勞動人口參與率 (百分比)															
男	19.0	10.1	34.9	48.6		15.9	22.9	42.5	52.6		52.3	58.5	67.1	69.5	
女	4.3	9.7	27.9	21.1		7.0	16.5	28.0	23.3		31.2	41.1	49.0	50.3	
合計	9.7	9.9	31.2	34.5		11.0	19.4	34.9	37.5		41.4	49.2	57.9	59.5	
<b>住戶特徵</b>															
家庭住戶數目	1 855	3 511	3 727	6 306		9 530	11 380	6 993	10 898		20 240	31 546	32 868	51 754	
家庭住戶入息中位數 (港元)	705	2 000	5 000	7 000		2 900	4 410	6 500	8 500		4 500	9 995	15 500	20 205	

註解：除勞動人口參與率及家庭住戶入息中位數的各項數據外，其他數據均為人數。



## 觀塘

	全港最低10% 收入組別的住戶	低收入的住戶	整體住戶
住戶數目	21 367	55 295	194 178
人口數目	64 459	142 560	570 897
<b>人口特徵</b>			
<i>性別</i>			
男	30 643	67 705	273 430
女	33 816	74 855	297 467
<i>年齡</i>			
<15	12 389	23 929	78 229
15-34	13 172	26 337	154 801
35-64	23 931	52 584	249 189
65+	14 967	39 710	88 678
<b>教育程度(最高就讀程度)</b>			
小學及以下	32 462	75 228	213 586
中學	25 164	53 755	246 869
預科	2 472	4 962	25 090
專上教育	4 361	8 615	85 352
<b>勞動人口特徵</b>			
<i>勞動人口參與率(百分比)</i>			
男	35.6%	37.4%	66.1%
女	18.9%	21.6%	49.0%
合計	26.7%	29.0%	57.1%
<i>經濟活動身份</i>			
工作人口	9 898	27 004	263 524
不在工作人口	42 172	91 627	229 144
合計	52 070	118 631	492 668
<i>職業</i>			
非技術工人及其他	4 708	12 959	70 295
經理、行政人員、 專業人員及輔助專業人員	358	1 243	68 101
文員及服務工作人員	3 259	8 926	99 716
工藝及有關人員	1 573	3 876	25 412
<b>社群狀況</b>			
就業家庭的住戶人數	-	79 353	486 377
無業家庭的住戶人數	-	63 207	84 520
獨居長者(65歲或以上)住戶人數	-	9 684	13 074
二老家庭的住戶人數	-	12 812	16 158
單親家庭的0-5歲兒童	-	400	789
單親家庭的6-14歲兒童	-	3 649	6 779
內地來港定居未足七年人士	-	11 420	25 711
少數族裔人士	-	2 340	15 059

註解：除住戶數目及勞動人口參與率的數據外，其他數據均為人數。

## 觀塘

	全港最低10% 收入組別的住戶					低收入的住戶					整體住戶					
	住戶人數					住戶人數					住戶人數					
	一人	二人	三人	四人 或以上		一人	二人	三人	四人 或以上		一人	二人	三人	四人 或以上		
<b>人口特徵</b>																
人口	2 772	9 868	16 899	34 920		13 228	33 442	33 162	62 728		30 285	97 710	147 393	295 509		
性別																
男	836	4 756	7 966	17 085		5 756	15 519	15 766	30 664		15 020	45 332	71 972	141 106		
女	1 936	5 112	8 933	17 835		7 472	17 923	17 396	32 064		15 265	52 378	75 421	154 403		
年齡																
<15	-	189	2 730	9 470		-	1 460	5 453	17 016		50	3 151	18 035	56 993		
15-34	109	439	3 337	9 287		377	2 687	6 644	16 629		4 192	20 863	37 321	92 425		
35-64	776	2 826	7 146	13 183		3 167	11 694	14 199	23 524		12 969	45 287	70 842	120 091		
65+	1 887	6 414	3 686	2 980		9 684	17 601	6 866	5 559		13 074	28 409	21 195	26 000		
<b>勞動人口特徵</b>																
勞動人口參與率 (百分比)																
男	18.8	8.0	34.3	47.8		12.6	22.5	41.0	51.6		52.9	60.2	66.5	69.8		
女	6.2	7.9	26.4	20.5		8.7	18.3	28.3	24.0		36.7	45.2	49.3	51.8		
合計	10.0	8.0	30.1	33.7		10.4	20.2	34.2	37.3		44.7	52.1	57.6	60.3		
<b>住戶特徵</b>																
家庭住戶數目	2 772	4 934	5 633	8 028		13 228	16 721	11 054	14 292		30 285	48 855	49 131	65 907		
家庭住戶入息中位數 (港元)	705	1 670	5 000	7 010		2 900	4 500	6 500	8 740		5 200	10 500	15 200	20 705		

註解：除勞動人口參與率及家庭住戶入息中位數的各項數據外，其他數據均為人數。

## 油尖旺

	全港最低10% 收入組別的住戶	低收入的住戶	整體住戶
住戶數目	10 435	20 891	100 589
人口數目	25 567	49 586	270 512
<b>人口特徵</b>			
性別			
男	11 632	23 221	127 907
女	13 935	26 365	142 605
年齡			
<15	3 734	7 232	33 580
15-34	4 378	9 085	80 405
35-64	9 941	19 837	123 065
65+	7 514	13 432	33 462
<b>教育程度(最高就讀程度)</b>			
小學及以下	11 538	22 028	78 027
中學	9 764	20 341	111 703
預科	1 127	1 991	14 917
專上教育	3 138	5 226	65 865
<b>勞動人口特徵</b>			
勞動人口參與率(百分比)			
男	33.2%	39.2%	71.2%
女	18.2%	23.0%	55.1%
合計	24.8%	30.5%	62.6%
經濟活動身份			
工作人口	3 724	10 009	140 197
不在工作人口	18 109	32 345	96 735
合計	21 833	42 354	236 932
職業			
非技術工人及其他	1 658	4 509	31 269
經理、行政人員、 專業人員及輔助專業人員	331	1 065	53 510
文員及服務工作人員	1 174	3 211	46 119
工藝及有關人員	561	1 224	9 299
<b>社群狀況</b>			
就業家庭的住戶人數	-	27 452	237 702
無業家庭的住戶人數	-	22 134	32 810
獨居長者(65歲或以上)住戶人數	-	3 424	5 015
二老家庭的住戶人數	-	4 212	5 954
單親家庭的0-5歲兒童	-	170	361
單親家庭的6-14歲兒童	-	935	2 229
內地來港定居未足七年人士	-	3 567	12 578
少數族裔人士	-	2 657	26 971

註解：除住戶數目及勞動人口參與率的數據外，其他數據均為人數。

## 油尖旺

	全港最低10% 收入組別的住戶					低收入的住戶					整體住戶				
	住戶人數					住戶人數					住戶人數				
	一人	二人	三人	四人 或以上		一人	二人	三人	四人 或以上		一人	二人	三人	四人 或以上	
<b>人口特徵</b>															
人口	2 996	5 670	6 558	10 343		6 158	13 148	11 223	19 057		23 721	54 764	63 084	128 943	
性別															
男	1 047	2 688	2 982	4 915		2 888	6 008	5 200	9 125		13 500	25 098	29 501	59 808	
女	1 949	2 982	3 576	5 428		3 270	7 140	6 023	9 932		10 221	29 666	33 583	69 135	
年齡															
<15	10	54	890	2 780		10	568	1 563	5 091		10	1 469	7 502	24 599	
15-34	107	280	1 383	2 608		268	1 360	2 526	4 931		5 579	15 978	17 358	41 490	
35-64	1 075	1 942	2 710	4 214		2 456	5 050	4 617	7 714		13 117	26 537	29 987	53 424	
65+	1 804	3 394	1 575	741		3 424	6 170	2 517	1 321		5 015	10 780	8 237	9 430	
<b>勞動人口特徵</b>															
勞動人口參與率 (百分比)															
男	18.7	10.6	34.2	53.6		25.0	23.3	42.6	57.2		73.5	69.1	70.3	72.1	
女	8.3	7.4	28.2	22.9		13.7	20.2	27.6	26.5		55.7	55.3	50.7	57.1	
合計	11.9	8.9	30.8	37.3		19.0	21.6	34.3	40.9		65.8	61.6	59.7	63.9	
<b>住戶特徵</b>															
家庭住戶數目	2 996	2 835	2 186	2 418		6 158	6 574	3 741	4 418		23 721	27 382	21 028	28 458	
家庭住戶入息中位數 (港元)	500	1 250	4 500	6 700		2 000	3 800	6 000	8 800		9 500	15 429	18 500	26 700	

註解：除勞動人口參與率及家庭住戶入息中位數的各項數據外，其他數據均為人數。

## 葵青

	全港最低10% 收入組別的住戶	低收入的住戶	整體住戶
住戶數目	17 476	45 321	165 078
人口數目	57 290	125 698	501 486
<b>人口特徵</b>			
<i>性別</i>			
男	28 439	61 421	245 943
女	28 851	64 277	255 543
<i>年齡</i>			
<15	11 688	23 166	68 147
15-34	14 163	27 429	150 730
35-64	22 588	49 660	221 438
65+	8 851	25 443	61 171
<b>教育程度(最高就讀程度)</b>			
小學及以下	26 737	61 386	181 044
中學	24 774	52 468	221 931
預科	2 143	4 643	21 989
專上教育	3 636	7 201	76 522
<b>勞動人口特徵</b>			
<i>勞動人口參與率(百分比)</i>			
男	42.3%	42.3%	67.5%
女	21.5%	24.2%	50.9%
合計	31.7%	33.0%	58.9%
<i>經濟活動身份</i>			
工作人口	9 869	25 625	237 227
不在工作人口	35 733	76 907	196 112
合計	45 602	102 532	433 339
<i>職業</i>			
非技術工人及其他	4 946	12 464	68 815
經理、行政人員、 專業人員及輔助專業人員	488	1 506	58 520
文員及服務工作人員	2 932	8 028	86 622
工藝及有關人員	1 503	3 627	23 270
<b>社群狀況</b>			
就業家庭的住戶人數	-	76 938	436 765
無業家庭的住戶人數	-	48 760	64 721
獨居長者(65歲或以上)住戶人數	-	6 048	7 995
二老家庭的住戶人數	-	7 416	9 408
單親家庭的0-5歲兒童	-	251	700
單親家庭的6-14歲兒童	-	2 975	5 288
內地來港定居未足七年人士	-	9 472	20 631
少數族裔人士	-	2 069	11 907

註解：除住戶數目及勞動人口參與率的數據外，其他數據均為人數。

## 葵青

	全港最低10% 收入組別的住戶					低收入的住戶					整體住戶					
	住戶人數					住戶人數					住戶人數					
	一人	二人	三人	四人 或以上		一人	二人	三人	四人 或以上		一人	二人	三人	四人 或以上		
<b>人口特徵</b>																
人口	1 340	6 698	14 598	34 654		9 341	24 422	27 591	64 344		24 486	75 474	123 198	278 328		
性別																
男	524	3 101	7 228	17 586		4 563	11 013	13 825	32 020		12 996	34 808	62 070	136 069		
女	816	3 597	7 370	17 068		4 778	13 409	13 766	32 324		11 490	40 666	61 128	142 259		
年齡																
<15	-	232	2 334	9 122		-	1 637	4 450	17 079		80	2 971	14 790	50 306		
15-34	101	523	3 627	9 912		310	2 442	6 610	18 067		4 482	19 165	33 293	93 790		
35-64	412	2 461	6 532	13 183		2 983	9 819	12 269	24 589		11 929	36 164	59 760	113 585		
65+	827	3 482	2 105	2 437		6 048	10 524	4 262	4 609		7 995	17 174	15 355	20 647		
<b>勞動人口特徵</b>																
勞動人口參與率 (百分比)																
男	23.3	12.9	45.8	48.2		19.4	24.2	47.9	51.9		60.6	64.7	68.3	68.8		
女	7.4	11.2	26.2	23.0		11.6	23.1	27.5	25.7		45.5	50.6	49.4	52.1		
合計	13.6	12.0	35.9	35.7		15.4	23.6	37.7	38.7		53.5	57.0	58.9	60.2		
<b>住戶特徵</b>																
家庭住戶數目	1 340	3 349	4 866	7 921		9 341	12 211	9 197	14 572		24 486	37 737	41 066	61 789		
家庭住戶入息中位數 (港元)	825	2 069	5 000	7 200		3 000	4 600	6 500	9 000		6 000	11 000	15 450	19 800		

註解：除勞動人口參與率及家庭住戶入息中位數的各項數據外，其他數據均為人數。

## 荃灣

	全港最低10% 收入組別的住戶	低收入的住戶	整體住戶
住戶數目	8 713	18 020	94 912
人口數目	24 718	46 820	279 009
<b>人口特徵</b>			
<i>性別</i>			
男	11 822	22 295	131 806
女	12 896	24 525	147 203
<i>年齡</i>			
<15	4 553	7 974	41 434
15-34	5 005	9 111	80 141
35-64	9 640	18 830	128 225
65+	5 520	10 905	29 209
<b>教育程度(最高就讀程度)</b>			
小學及以下	11 322	21 988	84 992
中學	9 958	18 713	117 574
預科	976	1 794	14 579
專上教育	2 462	4 325	61 864
<b>勞動人口特徵</b>			
<i>勞動人口參與率(百分比)</i>			
男	34.7%	39.6%	72.0%
女	21.0%	24.6%	56.5%
合計	27.5%	31.6%	63.7%
<i>經濟活動身份</i>			
工作人口	3 669	9 133	143 696
不在工作人口	16 496	29 713	93 879
合計	20 165	38 846	237 575
<i>職業</i>			
非技術工人及其他	1 740	4 207	32 459
經理、行政人員、 專業人員及輔助專業人員	230	798	54 874
文員及服務工作人員	1 181	3 005	46 337
工藝及有關人員	518	1 123	10 026
<b>社群狀況</b>			
就業家庭的住戶人數	-	26 227	250 426
無業家庭的住戶人數	-	20 593	28 583
獨居長者(65歲或以上)住戶人數	-	2 075	2 876
二老家庭的住戶人數	-	3 882	5 258
單親家庭的0-5歲兒童	-	107	331
單親家庭的6-14歲兒童	-	908	2 161
內地來港定居未足七年人士	-	3 073	7 569
少數族裔人士	-	1 001	12 136

註解：除住戶數目及勞動人口參與率的數據外，其他數據均為人數。

## 荃灣

	全港最低10% 收入組別的住戶					低收入的住戶					整體住戶					
	住戶人數					住戶人數					住戶人數					
	一人	二人	三人	四人 或以上		一人	二人	三人	四人 或以上		一人	二人	三人	四人 或以上		
<b>人口特徵</b>																
人口	1 448	4 538	6 906	11 826		3 863	11 682	11 466	19 809		14 450	50 932	68 358	145 269		
性別																
男	462	2 141	3 290	5 929		1 444	5 364	5 564	9 923		6 850	23 701	33 394	67 861		
女	986	2 397	3 616	5 897		2 419	6 318	5 902	9 886		7 600	27 231	34 964	77 408		
年齡																
<15	17	162	1 112	3 262		17	495	1 871	5 591		27	1 280	9 413	30 714		
15-34	152	226	1 506	3 121		367	954	2 520	5 270		3 680	14 435	17 527	44 499		
35-64	491	1 485	3 041	4 623		1 404	4 822	5 092	7 512		7 867	25 842	33 774	60 742		
65+	788	2 665	1 247	820		2 075	5 411	1 983	1 436		2 876	9 375	7 644	9 314		
<b>勞動人口特徵</b>																
勞動人口參與率 (百分比)																
男	27.3	9.4	35.9	47.0		29.3	22.7	41.6	53.1		77.6	70.5	71.6	72.1		
女	8.6	6.9	30.2	24.8		13.2	21.8	30.2	26.9		55.3	58.0	51.9	58.3		
合計	14.5	8.1	32.8	35.9		19.2	22.2	35.5	39.8		65.9	63.8	61.3	64.6		
<b>住戶特徵</b>																
家庭住戶數目	1 448	2 269	2 302	2 694		3 863	5 841	3 822	4 494		14 450	25 466	22 786	32 210		
家庭住戶入息中位數 (港元)	532	1 410	4 500	7 000		2 330	4 300	6 000	8 500		10 000	17 000	19 400	27 825		

註解：除勞動人口參與率及家庭住戶入息中位數的各項數據外，其他數據均為人數。



## 屯門

	全港最低10% 收入組別的住戶	低收入的住戶	整體住戶
<b>住戶數目</b>	17 820	38 907	162 492
<b>人口數目</b>	53 482	105 744	478 551
<b>人口特徵</b>			
<i>性別</i>			
男	25 595	50 516	233 621
女	27 887	55 228	244 930
<i>年齡</i>			
<15	12 168	21 421	70 335
15-34	11 879	23 510	153 988
35-64	22 336	45 451	220 938
65+	7 099	15 362	33 290
<b>教育程度(最高就讀程度)</b>			
小學及以下	24 979	49 301	158 009
中學	23 400	46 562	230 064
預科	1 562	3 321	18 572
專上教育	3 541	6 560	71 906
<b>勞動人口特徵</b>			
<i>勞動人口參與率(百分比)</i>			
男	44.2%	47.8%	74.1%
女	22.2%	25.4%	53.2%
合計	32.5%	35.9%	63.3%
<i>經濟活動身份</i>			
工作人口	8 974	22 781	239 810
不在工作人口	32 340	61 542	168 406
合計	41 314	84 323	408 216
<i>職業</i>			
非技術工人及其他	4 413	10 782	67 139
經理、行政人員、 專業人員及輔助專業人員	462	1 393	58 162
文員及服務工作人員	2 599	6 990	87 515
工藝及有關人員	1 500	3 616	26 994
<b>社群狀況</b>			
就業家庭的住戶人數	-	65 303	424 772
無業家庭的住戶人數	-	40 441	53 779
獨居長者(65歲或以上)住戶人數	-	3 373	4 743
二老家庭的住戶人數	-	4 706	5 658
單親家庭的0-5歲兒童	-	571	1 060
單親家庭的6-14歲兒童	-	2 625	4 981
內地來港定居未足七年人士	-	6 821	14 489
少數族裔人士	-	1 876	11 518

註解：除住戶數目及勞動人口參與率的數據外，其他數據均為人數。

## 屯門

	全港最低10% 收入組別的住戶					低收入的住戶					整體住戶				
	住戶人數					住戶人數					住戶人數				
	一人	二人	三人	四人 或以上		一人	二人	三人	四人 或以上		一人	二人	三人	四人 或以上	
<b>人口特徵</b>															
人口	2 485	7 646	13 926	29 425		7 523	22 444	25 053	50 724		25 571	78 236	120 066	254 678	
性別															
男	935	3 622	6 720	14 318		3 134	10 387	12 231	24 764		13 470	37 179	59 609	123 363	
女	1 550	4 024	7 206	15 107		4 389	12 057	12 822	25 960		12 101	41 057	60 457	131 315	
年齡															
<15	10	330	2 928	8 900		10	1 495	5 123	14 793		10	3 164	17 835	49 326	
15-34	112	682	3 324	7 761		423	2 889	6 463	13 735		6 093	23 026	35 768	89 101	
35-64	1 276	3 243	6 172	11 645		3 717	10 649	10 902	20 183		14 725	40 773	59 093	106 347	
65+	1 087	3 391	1 502	1 119		3 373	7 411	2 565	2 013		4 743	11 273	7 370	9 904	
<b>勞動人口特徵</b>															
勞動人口參與率 (百分比)															
男	30.8	16.2	45.9	54.1		32.4	30.7	51.5	58.2		76.1	71.0	75.4	74.4	
女	12.5	11.4	29.7	23.3		17.2	23.5	29.9	25.9		54.2	54.8	51.7	53.2	
合計	19.3	13.7	37.2	38.3		23.5	26.8	40.1	41.5		65.8	62.4	63.3	63.4	
<b>住戶特徵</b>															
家庭住戶數目	2 485	3 823	4 642	6 870		7 523	11 222	8 351	11 811		25 571	39 118	40 022	57 781	
家庭住戶入息中位數 (港元)	705	1 410	5 000	7 000		2 300	4 400	6 300	8 500		7 500	12 300	16 205	20 700	

註解：除勞動人口參與率及家庭住戶入息中位數的各項數據外，其他數據均為人數。

## 元朗

	全港最低10% 收入組別的住戶	低收入的住戶	整體住戶
住戶數目	22 632	45 513	169 782
人口數目	72 212	133 895	519 832
<b>人口特徵</b>			
<i>性別</i>			
男	35 195	64 512	251 448
女	37 017	69 383	268 384
<i>年齡</i>			
<15	19 722	34 255	96 104
15-34	15 217	28 768	159 677
35-64	27 849	52 801	225 013
65+	9 424	18 071	39 038
<b>教育程度(最高就讀程度)</b>			
小學及以下	34 761	63 162	178 303
中學	31 550	60 175	247 348
預科	2 047	3 708	20 471
專上教育	3 854	6 850	73 710
<b>勞動人口特徵</b>			
<i>勞動人口參與率(百分比)</i>			
男	44.9%	48.3%	72.4%
女	21.7%	24.6%	51.7%
合計	32.7%	35.7%	61.5%
<i>經濟活動身份</i>			
工作人口	11 264	26 280	240 055
不在工作人口	41 226	73 360	183 673
合計	52 490	99 640	423 728
<i>職業</i>			
非技術工人及其他	5 406	12 173	67 395
經理、行政人員、 專業人員及輔助專業人員	475	1 424	60 454
文員及服務工作人員	3 306	7 970	84 093
工藝及有關人員	2 077	4 713	28 113
<b>社群狀況</b>			
就業家庭的住戶人數	-	81 953	451 381
無業家庭的住戶人數	-	51 942	68 451
獨居長者(65歲或以上)住戶人數	-	4 525	5 736
二老家庭的住戶人數	-	5 812	7 274
單親家庭的0-5歲兒童	-	523	962
單親家庭的6-14歲兒童	-	4 209	7 036
內地來港定居未足七年人士	-	10 815	22 662
少數族裔人士	-	4 008	19 060

註解：除住戶數目及勞動人口參與率的數據外，其他數據均為人數。

## 元朗

	全港最低10% 收入組別的住戶					低收入住戶					整體住戶				
	住戶人數					住戶人數					住戶人數				
	一人	二人	三人	四人 或以上		一人	二人	三人	四人 或以上		一人	二人	三人	四人 或以上	
<b>人口特徵</b>															
人口	3 441	6 720	15 351	46 700		8 809	18 998	27 789	78 299		28 009	72 536	113 571	305 716	
性別															
男	1 333	3 263	7 356	23 243		3 756	8 783	13 179	38 794		14 963	34 193	54 662	147 630	
女	2 108	3 457	7 995	23 457		5 053	10 215	14 610	39 505		13 046	38 343	58 909	158 086	
年齡															
<15	30	175	3 581	15 936		30	1 476	6 747	26 002		40	3 396	20 036	72 632	
15-34	252	415	3 710	10 840		704	2 269	6 870	18 925		7 380	21 786	33 413	97 098	
35-64	1 415	2 022	6 296	18 116		3 550	7 439	11 499	30 313		14 853	35 229	52 851	122 080	
65+	1 744	4 108	1 764	1 808		4 525	7 814	2 673	3 059		5 736	12 125	7 271	13 906	
<b>勞動人口特徵</b>															
勞動人口參與率 (百分比)															
男	25.3	13.7	42.4	54.0		25.8	27.9	48.7	57.9		72.2	71.9	73.1	72.4	
女	6.9	7.9	29.7	23.4		14.9	21.6	30.2	25.1		53.5	55.0	50.8	50.8	
合計	14.0	10.7	35.5	38.4		19.5	24.4	38.5	41.0		63.5	62.9	61.3	61.0	
<b>住戶特徵</b>															
家庭住戶數目	3 441	3 360	5 117	10 714		8 809	9 499	9 263	17 942		28 009	36 268	37 857	67 648	
家庭住戶入息中位數 (港元)	600	1 410	5 000	7 000		2 200	4 205	6 500	8 500		7 500	13 500	15 000	18 703	

註解：除勞動人口參與率及家庭住戶入息中位數的各項數據外，其他數據均為人數。

## 北區

	全港最低10% 收入組別的住戶	低收入的住戶	整體住戶
住戶數目	11 253	21 553	87 656
人口數目	34 539	61 290	272 179
<b>人口特徵</b>			
<i>性別</i>			
男	16 529	29 229	130 576
女	18 010	32 061	141 603
<i>年齡</i>			
<15	7 235	11 763	42 479
15-34	7 755	13 717	82 767
35-64	13 329	24 138	122 564
65+	6 220	11 672	24 369
<b>教育程度(最高就讀程度)</b>			
小學及以下	16 611	29 017	91 780
中學	14 524	26 037	127 513
預科	1 157	2 265	11 873
專上教育	2 247	3 971	41 013
<b>勞動人口特徵</b>			
<i>勞動人口參與率(百分比)</i>			
男	40.1%	43.8%	71.8%
女	21.7%	24.0%	51.4%
合計	30.4%	33.3%	61.1%
<i>經濟活動身份</i>			
工作人口	5 499	12 273	130 178
不在工作人口	21 805	37 254	99 522
合計	27 304	49 527	229 700
<i>職業</i>			
非技術工人及其他	2 561	5 490	33 795
經理、行政人員、 專業人員及輔助專業人員	377	905	33 626
文員及服務工作人員	1 610	3 836	47 873
工藝及有關人員	951	2 042	14 884
<b>社群狀況</b>			
就業家庭的住戶人數	-	37 647	240 806
無業家庭的住戶人數	-	23 643	31 373
獨居長者(65歲或以上)住戶人數	-	2 785	3 656
二老家庭的住戶人數	-	3 728	4 476
單親家庭的0-5歲兒童	-	172	372
單親家庭的6-14歲兒童	-	1 454	2 466
內地來港定居未足七年人士	-	3 735	9 380
少數族裔人士	-	898	6 323

註解：除住戶數目及勞動人口參與率的數據外，其他數據均為人數。

## 北區

	全港最低10% 收入組別的住戶					低收入的住戶					整體住戶				
	住戶人數					住戶人數					住戶人數				
	一人	二人	三人	四人 或以上	總計	一人	二人	三人	四人 或以上	總計	一人	二人	三人	四人 或以上	總計
<b>人口特徵</b>															
人口	1 790	4 746	7 155	20 848	33 539	4 168	11 910	11 358	33 854	52 290	13 255	37 764	60 540	160 620	244 564
性別															
男	778	2 268	3 262	10 221	16 529	1 804	5 507	5 296	16 622	24 230	6 951	17 497	29 439	76 689	121 455
女	1 012	2 478	3 893	10 627	17 010	2 364	6 403	6 062	17 232	29 069	6 304	20 267	31 101	83 931	123 109
年齡															
<15	24	175	1 431	5 605	7 815	24	565	2 131	9 043	12 469	34	1 344	9 406	31 695	43 528
15-34	49	303	1 632	5 771	8 495	77	1 443	2 887	9 310	12 607	2 339	9 609	16 665	54 154	70 105
35-64	516	1 611	2 929	8 273	13 329	1 282	4 647	4 632	13 577	20 121	7 226	18 948	29 971	66 419	84 516
65+	1 201	2 657	1 163	1 199	6 259	2 785	5 255	1 708	1 924	6 467	3 656	7 863	4 498	8 352	12 313
<b>勞動人口特徵</b>															
勞動人口參與率 (百分比)															
男	11.0	10.0	45.0	50.1	40.3	17.4	22.4	48.3	55.4	48.3	70.1	66.2	75.7	71.9	66.4
女	5.7	6.9	27.1	26.1	21.5	10.3	18.4	29.1	27.3	29.1	48.9	50.3	51.4	52.0	49.2
合計	8.0	8.4	34.9	37.9	33.9	13.4	20.2	37.7	40.9	37.7	60.0	57.6	63.0	61.4	57.8
<b>住戶特徵</b>															
家庭住戶數目	1 790	2 373	2 385	4 705	11 253	4 168	5 955	3 786	7 644	20 338	13 255	18 882	20 180	35 339	54 557
家庭住戶入息中位數 (港元)	700	1 410	4 800	6 600	10 000	2 100	4 000	6 000	8 048	12 000	8 000	12 430	16 725	20 000	20 000

註解：除勞動人口參與率及家庭住戶入息中位數的各項數據外，其他數據均為人數。

## 大埔

	全港最低10% 收入組別的住戶	低收入的住戶	整體住戶
住戶數目	10 664	20 170	90 581
人口數目	31 456	56 014	284 672
<b>人口特徵</b>			
<i>性別</i>			
男	14 953	26 459	136 795
女	16 503	29 555	147 877
<i>年齡</i>			
<15	5 764	9 550	38 372
15-34	7 003	12 879	90 495
35-64	12 905	23 026	131 891
65+	5 784	10 559	23 914
<b>教育程度(最高就讀程度)</b>			
小學及以下	13 805	24 610	87 707
中學	13 864	24 644	128 324
預科	1 183	2 259	14 301
專上教育	2 604	4 501	54 340
<b>勞動人口特徵</b>			
<i>勞動人口參與率(百分比)</i>			
男	39.2%	42.9%	72.1%
女	22.4%	26.1%	54.1%
合計	30.3%	33.9%	62.6%
<i>經濟活動身份</i>			
工作人口	5 324	11 952	144 086
不在工作人口	20 368	34 512	102 214
合計	25 692	46 464	246 300
<i>職業</i>			
非技術工人及其他	2 334	5 153	36 843
經理、行政人員、 專業人員及輔助專業人員	383	956	45 159
文員及服務工作人員	1 593	3 772	47 132
工藝及有關人員	1 014	2 071	14 952
<b>社群狀況</b>			
就業家庭的住戶人數	-	34 887	257 127
無業家庭的住戶人數	-	21 127	27 545
獨居長者(65歲或以上)住戶人數	-	2 341	3 103
二老家庭的住戶人數	-	3 558	4 330
單親家庭的0-5歲兒童	-	122	292
單親家庭的6-14歲兒童	-	1 299	2 482
內地來港定居未足七年人士	-	2 335	5 391
少數族裔人士	-	702	10 210

註解：除住戶數目及勞動人口參與率的數據外，其他數據均為人數。

## 大埔

	全港最低10% 收入組別的住戶					低收入的住戶					整體住戶				
	住戶人數					住戶人數					住戶人數				
	一人	二人	三人	四人 或以上		一人	二人	三人	四人 或以上		一人	二人	三人	四人 或以上	
<b>人口特徵</b>															
人口	1 738	4 978	7 239	17 501	3 904	11 380	11 718	29 012	11 776	40 876	63 810	168 210			
性別															
男	623	2 305	3 409	8 616	1 636	5 125	5 498	14 200	6 149	19 054	31 247	80 345			
女	1 115	2 673	3 830	8 885	2 268	6 255	6 220	14 812	5 627	21 822	32 563	87 865			
年齡															
<15	-	84	1 175	4 505	-	419	1 946	7 185	-	1 069	7 629	29 674			
15-34	94	253	1 784	4 872	196	1 283	2 989	8 411	2 386	11 057	18 321	58 731			
35-64	685	1 854	3 209	7 157	1 367	4 682	5 168	11 809	6 287	21 147	32 841	71 616			
65+	959	2 787	1 071	967	2 341	4 996	1 615	1 607	3 103	7 603	5 019	8 189			
<b>勞動人口特徵</b>															
勞動人口參與率 (百分比)															
男	18.9	9.3	37.0	52.7	20.6	22.4	42.8	55.6	70.5	67.5	72.6	73.4			
女	8.6	7.6	33.7	25.1	11.4	21.5	34.0	27.8	48.4	52.7	53.4	55.2			
合計	12.3	8.3	35.2	38.7	15.2	21.9	38.0	41.5	60.0	59.6	62.6	63.7			
<b>住戶特徵</b>															
家庭住戶數目	1 738	2 489	2 413	4 024	3 904	5 690	3 906	6 670	11 776	20 438	21 270	37 097			
家庭住戶入息中位數 (港元)	705	1 400	4 600	6 530	2 002	3 740	6 000	8 450	7 500	13 975	18 000	23 400			

註解：除勞動人口參與率及家庭住戶入息中位數的各項數據外，其他數據均為人數。



## 沙田

	全港最低10% 收入組別的住戶	低收入的住戶	整體住戶
住戶數目	18 209	37 008	191 182
人口數目	53 862	100 820	592 301
<b>人口特徵</b>			
<i>性別</i>			
男	25 218	47 065	279 808
女	28 644	53 755	312 493
<i>年齡</i>			
<15	10 071	16 885	79 467
15-34	11 368	21 100	179 720
35-64	21 347	40 771	274 609
65+	11 076	22 064	58 505
<b>教育程度(最高就讀程度)</b>			
小學及以下	24 098	46 119	181 622
中學	22 444	41 491	253 384
預科	2 378	4 264	31 939
專上教育	4 942	8 946	125 356
<b>勞動人口特徵</b>			
<i>勞動人口參與率(百分比)</i>			
男	37.2%	41.3%	71.6%
女	19.9%	23.4%	54.6%
合計	27.9%	31.6%	62.5%
<i>經濟活動身份</i>			
工作人口	8 390	20 017	302 759
不在工作人口	35 401	63 918	210 075
合計	43 791	83 935	512 834
<i>職業</i>			
非技術工人及其他	3 695	8 736	69 668
經理、行政人員、 專業人員及輔助專業人員	793	1 958	104 225
文員及服務工作人員	2 740	6 586	104 308
工藝及有關人員	1 162	2 737	24 558
<b>社群狀況</b>			
就業家庭的住戶人數	-	59 621	535 922
無業家庭的住戶人數	-	41 199	56 379
獨居長者(65歲或以上)住戶人數	-	4 499	6 295
二老家庭的住戶人數	-	8 164	10 418
單親家庭的0-5歲兒童	-	189	529
單親家庭的6-14歲兒童	-	1 958	4 319
內地來港定居未足七年人士	-	4 803	12 492
少數族裔人士	-	1 579	21 098

註解：除住戶數目及勞動人口參與率的數據外，其他數據均為人數。

## 沙田

	全港最低10% 收入組別的住戶					低收入住戶					整體住戶						
	住戶人數					住戶人數					住戶人數						
	一人	二人	三人	四人 或以上		一人	二人	三人	四人 或以上		一人	二人	三人	四人 或以上			
<b>人口特徵</b>																	
人口	2 651	9 026	12 738	29 447		7 060	22 534	22 407	48 819		25 280	86 610	140 262	340 149			
性別																	
男	889	4 151	5 877	14 301		2 348	10 224	10 498	23 995		11 491	39 601	68 012	160 704			
女	1 762	4 875	6 861	15 146		4 712	12 310	11 909	24 824		13 789	47 009	72 250	179 445			
年齡																	
<15	50	209	1 804	8 008		50	857	3 264	12 714		60	1 887	16 276	61 244			
15-34	137	528	2 894	7 809		311	2 153	5 210	13 426		5 210	22 354	38 178	113 978			
35-64	787	2 875	5 706	11 979		2 200	8 565	10 235	19 771		13 715	43 919	71 787	145 188			
65+	1 677	5 414	2 334	1 651		4 499	10 959	3 698	2 908		6 295	18 450	14 021	19 739			
<b>勞動人口特徵</b>																	
勞動人口參與率 (百分比)																	
男	19.2	9.0	36.7	49.8		19.6	22.3	44.0	53.3		74.8	67.4	71.0	72.8			
女	6.1	7.2	26.9	23.9		10.9	20.3	27.8	26.0		52.3	54.5	52.1	56.0			
合計	10.3	8.0	31.4	36.5		13.8	21.2	35.3	39.4		62.5	60.3	61.2	63.8			
<b>住戶特徵</b>																	
家庭住戶數目	2 651	4 513	4 246	6 799		7 060	11 267	7 469	11 212		25 280	43 305	46 754	75 843			
家庭住戶入息中位數 (港元)	705	1 410	4 543	7 050		2 285	4 000	6 300	8 500		9 500	15 000	18 850	25 500			

註解：除勞動人口參與率及家庭住戶入息中位數的各項數據外，其他數據均為人數。

## 西貢

	全港最低10% 收入組別的住戶	低收入的住戶	整體住戶
住戶數目	9 681	20 783	127 255
人口數目	31 058	61 236	394 681
<b>人口特徵</b>			
<i>性別</i>			
男	14 791	28 973	186 911
女	16 267	32 263	207 770
<i>年齡</i>			
<15	6 637	12 354	62 692
15-34	6 982	13 970	121 055
35-64	12 471	25 095	180 398
65+	4 968	9 817	30 536
<b>教育程度(最高就讀程度)</b>			
小學及以下	13 837	26 986	119 448
中學	13 245	26 986	170 440
預科	1 529	2 834	20 310
專上教育	2 447	4 430	84 483
<b>勞動人口特徵</b>			
<i>勞動人口參與率(百分比)</i>			
男	40.7%	44.9%	75.4%
女	21.6%	25.4%	59.3%
合計	30.4%	34.3%	66.7%
<i>經濟活動身份</i>			
工作人口	5 488	13 141	210 615
不在工作人口	18 933	35 741	121 374
合計	24 421	48 882	331 989
<i>職業</i>			
非技術工人及其他	2 514	5 907	48 688
經理、行政人員、 專業人員及輔助專業人員	360	897	74 532
文員及服務工作人員	1 715	4 214	68 838
工藝及有關人員	899	2 123	18 557
<b>社群狀況</b>			
就業家庭的住戶人數	-	40 319	364 698
無業家庭的住戶人數	-	20 917	29 983
獨居長者(65歲或以上)住戶人數	-	2 092	3 393
二老家庭的住戶人數	-	3 040	3 998
單親家庭的0-5歲兒童	-	88	270
單親家庭的6-14歲兒童	-	1 206	2 687
內地來港定居未足七年人士	-	3 365	9 853
少數族裔人士	-	1 368	19 368

註解：除住戶數目及勞動人口參與率的數據外，其他數據均為人數。

## 西貢

	全港最低10% 收入組別的住戶					低收入住戶					整體住戶				
	住戶人數					住戶人數					住戶人數				
	一人	二人	三人	四人 或以上	總計	一人	二人	三人	四人 或以上	總計	一人	二人	三人	四人 或以上	總計
<b>人口特徵</b>															
人口	1 212	3 804	6 828	19 214	3 783	10 266	12 012	35 175	17 479	60 326	87 411	229 465			
性別															
男	411	1 784	3 106	9 490	1 334	4 597	5 624	17 418	8 566	28 429	42 456	107 460			
女	801	2 020	3 722	9 724	2 449	5 669	6 388	17 757	8 913	31 897	44 955	122 005			
年齡															
<15	-	60	982	5 595	-	510	1 990	9 854	-	1 195	12 709	48 788			
15-34	76	265	1 658	4 983	242	1 205	2 929	9 594	4 393	20 973	22 855	72 834			
35-64	471	1 373	3 096	7 531	1 449	4 174	5 515	13 957	9 693	30 369	44 678	95 658			
65+	665	2 106	1 092	1 105	2 092	4 377	1 578	1 770	3 393	7 789	7 169	12 185			
<b>勞動人口特徵</b>															
勞動人口參與率 (百分比)															
男	19.0	8.2	38.7	51.6	21.0	23.0	46.3	54.7	78.7	78.5	75.7	73.8			
女	5.0	5.9	29.1	24.3	12.5	21.8	31.2	26.9	61.9	64.3	57.4	58.2			
合計	9.7	6.9	33.4	37.4	15.5	22.3	38.1	40.3	70.1	71.0	66.1	65.3			
<b>住戶特徵</b>															
家庭住戶數目	1 212	1 902	2 276	4 291	3 783	5 133	4 004	7 863	17 479	30 163	29 137	50 476			
家庭住戶入息中位數 (港元)	705	1 330	4 517	7 000	2 500	4 200	6 125	9 000	11 000	22 500	20 000	24 650			

註解：除勞動人口參與率及家庭住戶入息中位數的各項數據外，其他數據均為人數。

## 離島及水上

	全港最低10% 收入組別的住戶	低收入的住戶	整體住戶
住戶數目	6 112	11 316	46 014
人口數目	18 703	32 880	132 458
<b>人口特徵</b>			
<i>性別</i>			
男	8 971	15 790	63 277
女	9 732	17 090	69 181
<i>年齡</i>			
<15	4 653	8 135	24 512
15-34	3 934	6 932	36 424
35-64	7 091	12 825	60 473
65+	3 025	4 988	11 049
<b>教育程度(最高就讀程度)</b>			
小學及以下	10 213	16 991	47 268
中學	6 899	12 589	51 489
預科	506	916	6 605
專上教育	1 085	2 384	27 096
<b>勞動人口特徵</b>			
<i>勞動人口參與率(百分比)</i>			
男	40.7%	45.8%	70.7%
女	24.9%	28.1%	54.2%
合計	32.5%	36.6%	62.0%
<i>經濟活動身份</i>			
工作人口	3 441	7 391	63 158
不在工作人口	10 609	17 354	44 788
合計	14 050	24 745	107 946
<i>職業</i>			
非技術工人及其他	1 949	3 844	18 520
經理、行政人員、 專業人員及輔助專業人員	141	401	18 387
文員及服務工作人員	854	2 095	20 335
工藝及有關人員	497	1 051	5 916
<b>社群狀況</b>			
就業家庭的住戶人數	-	21 028	115 332
無業家庭的住戶人數	-	11 852	17 126
獨居長者(65歲或以上)住戶人數	-	1 371	1 870
二老家庭的住戶人數	-	1 452	2 150
單親家庭的0-5歲兒童	-	124	164
單親家庭的6-14歲兒童	-	802	1 529
內地來港定居未足七年人士	-	2 618	6 292
少數族裔人士	-	1 932	15 538

註解：除住戶數目及勞動人口參與率的數據外，其他數據均為人數。

## 離島及水上

	全港最低10% 收入組別的住戶					低收入的住戶					整體住戶					
	住戶人數					住戶人數					住戶人數					
	一人	二人	三人	四人 或以上		一人	二人	三人	四人 或以上		一人	二人	三人	四人 或以上		
<b>人口特徵</b>																
人口	1 302	2 350	2 778	12 273		2 624	4 878	5 673	19 705		9 592	23 430	25 581	73 855		
性別																
男	517	1 127	1 327	6 000		1 143	2 272	2 773	9 602		4 794	11 198	12 392	34 893		
女	785	1 223	1 451	6 273		1 481	2 606	2 900	10 103		4 798	12 232	13 189	38 962		
年齡																
<15	10	50	515	4 078		10	185	1 231	6 709		20	560	4 363	19 569		
15-34	14	113	718	3 089		95	405	1 502	4 930		1 938	6 090	7 188	21 208		
35-64	482	1 006	1 166	4 437		1 148	2 234	2 336	7 107		5 764	13 209	11 890	29 610		
65+	796	1 181	379	669		1 371	2 054	604	959		1 870	3 571	2 140	3 468		
<b>勞動人口特徵</b>																
勞動人口參與率 (百分比)																
男	19.7	16.5	42.0	49.4		24.7	29.9	50.1	53.6		72.6	73.3	71.4	68.9		
女	8.4	14.1	31.0	29.3		19.1	22.8	34.6	29.8		57.9	55.5	53.1	53.5		
合計	12.9	15.3	36.0	39.5		21.5	26.1	41.8	41.6		65.2	63.9	61.7	60.7		
<b>住戶特徵</b>																
家庭住戶數目	1 302	1 175	926	2 709		2 624	2 439	1 891	4 362		9 592	11 715	8 527	16 180		
家庭住戶入息中位數 (港元)	0	1 410	4 705	6 500		1 863	3 410	6 626	8 000		10 000	20 000	16 000	18 162		

註解：除勞動人口參與率及家庭住戶入息中位數的各項數據外，其他數據均為人數。

## 附錄：詞彙釋義

### 各種住戶/社群的定義及相關詞彙

**家庭住戶**：一起居住及分享生活所需的人士。他們彼此間不一定有親戚關係。自己單獨生活的個別人士亦當為一戶，即「單人住戶」。

**低收入住戶**：按不同住戶人數劃分，收入少於或等於全港相同人數住戶入息中位數一半的住戶。

**低收入住戶每月收入臨界線(貧窮線)**：住戶入息中位數的一半。

**勞動人口參與率**：從事經濟活動人口（即勞動人口）佔十五歲及以上人口的比例。

**獨居長者**：成員是 65 歲或以上長者的一人住戶。

**二老住戶**：成員均為 65 歲或以上長者的二人住戶。

**就業住戶**：住戶當中，最少有一名在職工作成員的住戶。

**無業住戶**：住戶當中，沒有任何在職工作成員的住戶。

**新來港住戶成員**：內地來港定居未滿 7 年的住戶成員。

**少數族裔住戶成員**：非華裔住戶成員(當中包括亞洲、歐洲、美洲、澳洲及混血兒等人士)。

### 有關低收入住戶的各項比率

**低收入住戶數目比率**：低收入住戶在該區/全港住戶數目中所佔的百分比。

**低收入住戶人數比率**：低收入住戶成員在該區/全港住戶總人數中所佔的百分比。

**低收入住戶不同年齡的成員人數比率**：低收入住戶的不同年齡成員人數在該區/全港相同年齡組別住戶人數中所佔的百分比。

**低收入獨居長者比率**：低收入住戶的獨居長者人數在該區/全港獨居長者人數中所佔的百分比。

**低收入二老住戶比率**：低收入的二老住戶人數在該區/全港的二老住戶人數中所佔的百分比。

**低收入住戶的男、女性成員人數比率**：低收入住戶的男性和女性成員分別在該區/全港的男性和女性住戶總人數中所佔的百分比。

**低收入就業住戶人數比率**：低收入就業住戶人數在該區/全港就業住戶總人數所佔的百分比。

**低收入無業住戶人數比率**：低收入無業住戶人數在該區/全港無業住戶總人數所佔的百分比。

**低收入單親住戶的兒童及少年人數比率**：低收入單親住戶的兒童人數在該區/全港相同年齡組別住戶人數所佔的百分比。

**低收入住戶新來港成員人數比率**：低收入住戶新來港成員人數在該區/全港住戶新來港成員總人數所佔的百分比。

**低收入住戶少數族裔成員人數比率**：低收入住戶少數族裔成員人數在該區/全港住戶少數族裔成員總人數所佔的百分比。

香港低收入住戶統計概覽 (2008)

研究員：香港社會服務聯會  
政策研究及倡議  
陳秀賢女士  
周穎聰先生  
黃健偉先生

出版：香港社會服務聯會  
香港灣仔軒尼詩道 15 號  
溫莎公爵社會服務大廈 11-13 樓

電話：(852) 2864-2929  
傳真：(852) 2865-4916  
電子郵件：[council@hkcss.org.hk](mailto:council@hkcss.org.hk)  
網頁：<http://www.hkcss.org.hk>

設計：香港社會服務聯會

版次：2008 年第一版第一次印刷 1000 本

國際書號 ISBN: 978-962-8974-18-4

定價：港幣五十元

版權屬香港社會服務聯會所有，不得翻印或轉載